

2  
0  
1  
5

ทะเบียนมะเร็งระดับโรงพยาบาล พ.ศ. 2558

# HOSPITAL-BASED CANCER REGISTRY



กรมการแพทย์  
สถาบันมะเร็งแห่งชาติ



*Vision with Action*

สถาบันมะเร็งแห่งชาติ  
กรมการแพทย์ กระทรวงสาธารณสุข

NATIONAL CANCER INSTITUTE  
DEPARTMENT OF MEDICAL SERVICES  
MINISTRY OF PUBLIC HEALTH  
THAILAND

ISBN 978-616-11-3300-9

ทะเบียนมะเร็งระดับโรงพยาบาล พ.ศ. 2558  
HOSPITAL-BASED CANCER REGISTRY 2015



หน่วยงานเจ้าของเรื่อง  
กลุ่มงานเทคโนโลยีสารสนเทศ  
สถาบันมะเร็งแห่งชาติ  
โทรศัพท์ 0 2202 6800 ต่อ 2709  
โทรสาร 0 2644 9109

Division-in-Charge  
Information Technology Division  
National Cancer Institute, THAILAND  
Tel. +66 2202 6800 ext. 2709  
Fax : +66 2644 9109

หน่วยงานที่เผยแพร่	<p>กลุ่มงานเทคโนโลยีสารสนเทศ สถาบันมะเร็งแห่งชาติ 268/1 ถนนพระราม 6 เขตราชเทวี กรุงเทพฯ 10400 โทรศัพท์ 0 2202 6800 ต่อ 2709 โทรสาร 0 2644 9109</p>
Distributed by	<p>Information Technology Division National Cancer Institute, 268/1 Rama VI Road, Ratchathewi District, Bangkok 10400, Thailand. Tel. +66 2202 6800 ext. 2709 Fax: +66 2644 9109 <a href="http://www.nci.go.th">http://www.nci.go.th</a></p>
ปีที่จัดพิมพ์	2560
Year	2017
ISBN	978-616-11-3300-9
พิมพ์ที่	<p>บริษัท พรทรัพย์การพิมพ์ จำกัด 91/24 หมู่ 4 ซอยรามอินทรา 21 ถนนรามอินทรา แขวงท่าแร้ง เขตบางเขน กรุงเทพฯ 10220 โทรศัพท์ 0 2970 8989, 0 2970 8473-4 โทรสาร 0 2970 8985</p>
Published	<p>Pornsap Printing Co., LTD. 91/24 Moo 4 Soi Ramintra 21 Ramintra Road Tharaeng, Bang Khen District, Bangkok 10220 Tel. +66 2970 8989, +66 2970 8473-4 Fax. +66 2970 8985</p>

## คำนำ

สถาบันมะเร็งแห่งชาติ จัดทำทะเบียนมะเร็งระดับโรงพยาบาลมาตั้งแต่ พ.ศ. 2528 จนถึงปัจจุบัน เป็นปีที่ 31 โดยได้ทำการรวบรวมข้อมูลและจัดทำรายงานทะเบียนมะเร็ง เพื่อให้ทราบถึงจำนวนผู้ป่วยโรคมะเร็งในแต่ละปี วิธีวินิจฉัยโรคมะเร็ง ชนิดของโรคมะเร็งที่พบบ่อย ระยะของโรคมะเร็ง และวิธีการรักษาโรคมะเร็ง ซึ่งการจัดเก็บข้อมูลผู้ป่วยโรคมะเร็งนั้น จะจัดเก็บข้อมูลผู้ป่วยโรคมะเร็งรายใหม่ทุกคนที่มีหลักฐานสนับสนุนการวินิจฉัยว่าเป็นโรคมะเร็งปรากฏอยู่ในที่ใดที่หนึ่งของเวชระเบียน โดยไม่นับรวมผู้ป่วยที่มีผลการตรวจทางพยาธิวิทยาระบุว่าเป็น In situ และต้องได้รับการขึ้นทะเบียน ระหว่างวันที่ 1 มกราคม ถึง 31 ธันวาคมของทุกปี ในการรวบรวม วิเคราะห์ ประมวลผลข้อมูลนั้นเป็นไปอย่างถูกต้องตามระเบียบวิธีการทางสถิติ และตรวจสอบคุณภาพด้วยผู้เชี่ยวชาญ รายงานสถิติเล่มนี้จึงมีความถูกต้อง ครบถ้วน สมบูรณ์ เชื่อถือได้

คณะผู้จัดทำหวังเป็นอย่างยิ่งว่า รายงานทะเบียนมะเร็งฉบับนี้จะเป็นประโยชน์ในด้านบริหาร บริการ และวิชาการ แก่นักบริหาร นักวิชาการ แพทย์ พยาบาล และผู้สนใจทั่วไป รวมถึงเป็นแหล่งข้อมูลอ้างอิงในการศึกษาวิจัยด้านโรคมะเร็งระดับโรงพยาบาลต่อไป

คณะกรรมการหน่วยทะเบียนมะเร็งระดับโรงพยาบาล  
กลุ่มงานเทคโนโลยีสารสนเทศ  
สถาบันมะเร็งแห่งชาติ

## รายชื่อผู้จัดทำ

ที่ปรึกษา	1. นายวีรุฒิ	อิมสำราญ	ผู้อำนวยการสถาบันมะเร็งแห่งชาติ
	2. นางนิมิต	มาร์ติน	แพทย์ที่ปรึกษา สถาบันมะเร็งแห่งชาติ
บรรณาธิการ	1. นายอาคม	ชัยวีระวัฒน์	รองผู้อำนวยการด้านการแพทย์
	2. นางสาวศุภิพร	แสงกระจ่าง	นักวิทยาศาสตร์การแพทย์เชี่ยวชาญ ด้านการวิจัย
	3. นายปิยวัฒน์	เลาหวุดานนท์	นายแพทย์ชำนาญการ ด้านเวชกรรมสาขามะเร็งรีเวช
	4. นางสาววทีนันท	เพชรฤทธิ	นักวิชาการสถิติชำนาญการ
คณะทำงาน	1. นางอรพิน	พวงแก้ว	เจ้าพนักงานเวชสถิติชำนาญงาน
	2. นางสาวเจนจิรา	แก้วยศ	เจ้าพนักงานเวชสถิติชำนาญงาน
	3. นางสาวเนตรทิพย์	ทิพย์บุตร	นักจัดการงานทั่วไป
	4. นางปิยมณฑ	เชาว์จตุพัฒน์	เจ้าพนักงานเวชสถิติชำนาญงาน
	5. นางสาวจิตติมา	รักษาราช	เจ้าพนักงานเวชสถิติชำนาญงาน
	6. นางสาวกรรณิการ์	บุญรอดสำราญ	เจ้าพนักงานเวชสถิติชำนาญงาน

## คำปรารภ

รายงานทะเบียนมะเร็งระดับโรงพยาบาล (Hospital-based Cancer Registry) ฉบับนี้เป็นฉบับที่ 31 ของสถาบันมะเร็งแห่งชาติ ซึ่งแสดงข้อมูลผู้ป่วยโรคมะเร็งรายใหม่ที่มาใช้บริการตรวจวินิจฉัยและรักษาที่สถาบันมะเร็งแห่งชาติ ในระหว่างวันที่ 1 มกราคม 2558 ถึง 31 ธันวาคม 2558 จากรายงานทะเบียนมะเร็งของปีที่ผ่านมา จะเห็นการเปลี่ยนแปลงในการตรวจวินิจฉัย และการรักษาของสถาบันมะเร็งแห่งชาติที่มีต่อผู้ป่วยโรคมะเร็ง ซึ่งเปรียบเสมือนกระจกที่สะท้อนให้เราคิดแผนการและวิธีการต่อสู้กับโรคมะเร็งตลอดจนนำข้อมูลเหล่านี้ไปใช้ในการวางแผนการบริหารโรงพยาบาล และเป็นข้อมูลพื้นฐานในการศึกษาวิจัยด้านโรคมะเร็งระดับโรงพยาบาลมาโดยตลอด ทั้งนี้ยังสามารถเผยแพร่ให้กับผู้สนใจทั่วไปนำไปใช้ประโยชน์อีกต่อไปด้วย

สุดท้ายนี้ขอขอบคุณผู้มีส่วนเกี่ยวข้องทุกท่านที่ได้ร่วมจัดทำรายงานทะเบียนมะเร็งระดับโรงพยาบาล (Hospital-based Cancer Registry) ฉบับนี้



(วีรฤตมิ อิมสำราญ)

ผู้อำนวยการสถาบันมะเร็งแห่งชาติ

# สารบัญ

	หน้า
คำนำ _____	iii
คำปรารภ _____	v
สารบัญแผนภูมิ _____	vii
สารบัญตาราง _____	ix
กายวิภาคร่างกายมนุษย์ _____	xvii
ขั้นตอนการจัดทำทะเบียนมะเร็งระดับโรงพยาบาล สถาบันมะเร็งแห่งชาติ _____	xx
มะเร็ง 10 อันดับแรก _____	31
การแบ่งเขตบริการสุขภาพ _____	52

# สารบัญแผนภูมิ

	หน้า
แผนภูมิ 1	แนวโน้มจำนวนผู้ป่วยรายใหม่ที่มาใช้บริการ พ.ศ. 2549 – 2558 _____ 1
แผนภูมิ 2	แนวโน้มจำนวนผู้ป่วยมะเร็งรายใหม่ที่มาใช้บริการ จำแนกตามเพศ พ.ศ. 2549 – 2558 ____ 2
แผนภูมิ 3	จำนวนผู้ป่วยมะเร็งรายใหม่ จำแนกตามช่วงอายุ พ.ศ. 2558 _____ 4
แผนภูมิ 4	จำนวนผู้ป่วยมะเร็งรายใหม่ 5 อันดับแรก จำแนกตามช่วงอายุในเพศชาย พ.ศ. 2558 _____ 7
แผนภูมิ 5	จำนวนผู้ป่วยมะเร็งรายใหม่ 5 อันดับแรก จำแนกตามช่วงอายุในเพศหญิง พ.ศ. 2558 _____ 7
แผนภูมิ 6	ร้อยละของผู้ป่วยมะเร็งรายใหม่ 10 อันดับแรก จำแนกตามระยะของโรค พ.ศ. 2558 _____ 29
แผนภูมิ 7	ร้อยละของผู้ป่วยมะเร็งรายใหม่ จำแนกตามเขตบริการสุขภาพ พ.ศ. 2558 _____ 54

## List of Figures

	Page
<b>Figure 1</b> Trend of number of all new patients: 2006 - 2015 _____	1
<b>Figure 2</b> Trend of number of all new cancer patients by sex: 2006 - 2015 _____	2
<b>Figure 3</b> Number of new cancer patient by age group: 2015 _____	4
<b>Figure 4</b> The leading site of new cancer patient by age group in male: 2015 _____	7
<b>Figure 5</b> The leading site of new cancer patient by age group in female: 2015 _____	7
<b>Figure 6</b> Percent of the leading site of new cancer patient by stage: 2015 _____	29
<b>Figure 7</b> Percent of new cancer patient by health service network: 2015 _____	54

# สารบัญตาราง

	หน้า
ตาราง 1	จำนวนผู้ป่วยรายใหม่ที่มารับบริการ พ.ศ. 2558 _____ 1
ตาราง 2	จำนวนผู้ป่วยรายใหม่ที่มารับบริการ พ.ศ. 2549 – 2558 _____ 1
ตาราง 3	จำนวนผู้ป่วยมะเร็งรายใหม่ 15 อันดับแรก จำแนกตามเพศ พ.ศ. 2558 _____ 2
ตาราง 4	จำนวนผู้ป่วยมะเร็งรายใหม่ 15 อันดับแรกในเพศชาย พ.ศ. 2558 _____ 3
ตาราง 5	จำนวนผู้ป่วยมะเร็งรายใหม่ 15 อันดับแรกในเพศหญิง พ.ศ. 2558 _____ 3
ตาราง 6	จำนวนผู้ป่วยมะเร็งรายใหม่ จำแนกตามกลุ่มอายุและเพศ พ.ศ. 2558 _____ 4
ตาราง 7	จำนวนผู้ป่วยมะเร็งรายใหม่ จำแนกตามกลุ่มอายุและตำแหน่งอวัยวะในเพศชาย พ.ศ. 2558 _____ 5
ตาราง 8	จำนวนผู้ป่วยมะเร็งรายใหม่ จำแนกตามกลุ่มอายุและตำแหน่งอวัยวะในเพศหญิง พ.ศ. 2558 _____ 6
ตาราง 9	จำนวนผู้ป่วยมะเร็งรายใหม่ จำแนกตามรหัสสถานฐานวิทยาและเพศ พ.ศ. 2558 _____ 8
ตาราง 10	จำนวนผู้ป่วยมะเร็งรายใหม่ จำแนกตามวิธีวินิจฉัยและเพศ พ.ศ. 2558 _____ 23
ตาราง 11	จำนวนผู้ป่วยมะเร็งรายใหม่ จำแนกตามเกรดและเพศ พ.ศ. 2558 _____ 23
ตาราง 12	จำนวนผู้ป่วยมะเร็งรายใหม่ จำแนกตามการขยายตัวของโรคและเพศ พ.ศ. 2558 _____ 24
ตาราง 13	จำนวนผู้ป่วยมะเร็งรายใหม่ จำแนกตามการแพร่กระจายและเพศ พ.ศ. 2558 _____ 24
ตาราง 14	จำนวนผู้ป่วยมะเร็งรายใหม่ จำแนกตามรูปแบบการรักษาและเพศ พ.ศ. 2558 _____ 24
ตาราง 15	จำนวนผู้ป่วยมะเร็งรายใหม่ จำแนกตามระยะของโรคและเพศ พ.ศ. 2558 _____ 25
ตาราง 16	จำนวนผู้ป่วยมะเร็งรายใหม่ จำแนกตามระยะของโรคและกลุ่มอายุ พ.ศ. 2558 _____ 25
ตาราง 17	จำนวนผู้ป่วยมะเร็งรายใหม่ จำแนกตามระยะของโรคและเพศ พ.ศ. 2558 _____ 26
ตาราง 18	จำนวนผู้ป่วยมะเร็งเรื้อรังรายใหม่ จำแนกตามวิธีวินิจฉัยและเพศ พ.ศ. 2558 _____ 32
ตาราง 19	จำนวนผู้ป่วยมะเร็งเรื้อรังรายใหม่ จำแนกตามเกรดและเพศ พ.ศ. 2558 _____ 32
ตาราง 20	จำนวนผู้ป่วยมะเร็งเรื้อรังรายใหม่ จำแนกตามระยะของโรคและเพศ พ.ศ. 2558 _____ 32
ตาราง 21	จำนวนผู้ป่วยมะเร็งเรื้อรังรายใหม่ จำแนกตามการขยายตัวของโรคและเพศ พ.ศ. 2558 _____ 33
ตาราง 22	จำนวนผู้ป่วยมะเร็งเรื้อรังรายใหม่ จำแนกตามการแพร่กระจายและเพศ พ.ศ. 2558 _____ 33
ตาราง 23	จำนวนผู้ป่วยมะเร็งเรื้อรังรายใหม่ จำแนกตามรูปแบบการรักษาและเพศ พ.ศ. 2558 _____ 33
ตาราง 24	จำนวนผู้ป่วยมะเร็งลำไส้ใหญ่และทวารหนักรายใหม่ จำแนกตามวิธีวินิจฉัยและเพศ พ.ศ. 2558 _____ 34
ตาราง 25	จำนวนผู้ป่วยมะเร็งลำไส้ใหญ่และทวารหนักรายใหม่ จำแนกตามเกรดและเพศ พ.ศ. 2558 _____ 34
ตาราง 26	จำนวนผู้ป่วยมะเร็งลำไส้ใหญ่และทวารหนักรายใหม่ จำแนกตามระยะของโรคและเพศ พ.ศ. 2558 _____ 34
ตาราง 27	จำนวนผู้ป่วยมะเร็งลำไส้ใหญ่และทวารหนักรายใหม่ จำแนกตามการขยายตัวของโรคและเพศ พ.ศ. 2558 _____ 35
ตาราง 28	จำนวนผู้ป่วยมะเร็งลำไส้ใหญ่และทวารหนักรายใหม่ จำแนกตามการแพร่กระจายและเพศ พ.ศ. 2558 _____ 35
ตาราง 29	จำนวนผู้ป่วยมะเร็งลำไส้ใหญ่และทวารหนักรายใหม่ จำแนกตามรูปแบบการรักษาและเพศ พ.ศ. 2558 _____ 35





## สารบัญตาราง (ต่อ)

		หน้า
ตาราง 90	จำนวนผู้ป่วยมะเร็งรายใหม่ จำแนกตามเขตบริการสุขภาพที่ 11 และเขต พ.ศ. 2558	67
ตาราง 91	จำนวนผู้ป่วยมะเร็งรายใหม่ จำแนกตามเขตบริการสุขภาพที่ 12 และเขต พ.ศ. 2558	68
ตาราง 92	จำนวนผู้ป่วยมะเร็งรายใหม่ จำแนกตามกรุงเทพมหานครและเขต พ.ศ. 2558	69
ตาราง 93	จำนวนผู้ป่วยมะเร็งรายใหม่ จำแนกตามกรุงเทพมหานคร ชาวต่างชาติและเขต พ.ศ. 2558	70

## List of Tables

	Page
Table 1	Number of all new patients: 2015 _____ 1
Table 2	Number of all new patients : 2006 – 2015 _____ 1
Table 3	The leading site of new cancer patient by sex: 2015 _____ 2
Table 4	The leading site of new cancer patient in male: 2015 _____ 3
Table 5	The leading site of new cancer patient in female: 2015 _____ 4
Table 6	Number of new cancer patient by age group and sex: 2015 _____ 4
Table 7	Number of new cancer patient by age group and site in male: 2015 _____ 5
Table 8	Number of new cancer patient by age group and site in female: 2015 _____ 6
Table 9	Number of new cancer patient by morphology and sex: 2015 _____ 8
Table 10	Number of new cancer patient by diagnosis and sex: 2015 _____ 23
Table 11	Number of new cancer patient by grade and sex: 2015 _____ 23
Table 12	Number of new cancer patient by extend and sex: 2015 _____ 24
Table 13	Number of new cancer patient by metastasis and sex: 2015 _____ 24
Table 14	Number of new cancer patient by treatment and sex: 2015 _____ 24
Table 15	Number of new cancer patient by stage and sex: 2015 _____ 25
Table 16	Number of new cancer patient by stage and age group: 2015 _____ 25
Table 17	Number of new cancer patient by stage and sex: 2015 _____ 26
Table 18	Number of new breast cancer patient by diagnosis and sex: 2015 _____ 32
Table 19	Number of new breast cancer patient by grade and sex: 2015 _____ 32
Table 20	Number of new breast cancer patient by stage and sex: 2015 _____ 32
Table 21	Number of new breast cancer patient by extend and sex: 2015 _____ 33
Table 22	Number of new breast cancer patient by metastasis and sex: 2015 _____ 33
Table 23	Number of new breast cancer patient by treatment and sex: 2015 _____ 33
Table 24	Number of new colon & rectum cancer patient by diagnosis and sex: 2015 _____ 34
Table 25	Number of new colon & rectum cancer patient by grade and sex: 2015 _____ 34
Table 26	Number of new colon & rectum cancer patient by stage and sex: 2015 _____ 38
Table 27	Number of new colon & rectum cancer patient by extend and sex: 2015 _____ 35
Table 28	Number of new colon & rectum cancer patient by metastasis and sex: 2015 _____ 35
Table 29	Number of new colon & rectum cancer patient by treatment and sex: 2015 _____ 35
Table 30	Number of new liver & Intrahepatic bile ducts cancer patient by diagnosis and sex: 2015 _____ 36

## List of Tables (cont'd)

	Page
<b>Table 31</b> Number of new liver & Intrahepatic bile ducts cancer patient by grade and sex: 2015 _____	36
<b>Table 32</b> Number of new liver & Intrahepatic bile ducts cancer patient by stage and sex: 2015 _____	36
<b>Table 33</b> Number of new liver & Intrahepatic bile ducts cancer patient by extend and sex: 2015 _____	37
<b>Table 34</b> Number of new liver & Intrahepatic bile ducts cancer patient by metastasis and sex: 2015 _____	37
<b>Table 35</b> Number of new liver & Intrahepatic bile ducts cancer patient by treatment and sex: 2015 _____	37
<b>Table 36</b> Number of new trachea, bronchus & lung cancer patient by diagnosis and sex: 2015 _____	38
<b>Table 37</b> Number of new trachea, bronchus & lung cancer patient by grade and sex: 2015 _____	38
<b>Table 38</b> Number of new trachea, bronchus & lung cancer patient by stage and sex: 2015 _____	38
<b>Table 39</b> Number of new trachea, bronchus & lung cancer patient by extend and sex: 2015 _____	39
<b>Table 40</b> Number of new trachea, bronchus & lung cancer patient by metastasis and sex: 2015 _____	39
<b>Table 41</b> Number of new trachea, bronchus & lung cancer patient by treatment and sex: 2015 _____	39
<b>Table 42</b> Number of new cervix uteri cancer patient by diagnosis and sex: 2015 _____	40
<b>Table 43</b> Number of new cervix uteri cancer patient by grade and sex: 2015 _____	40
<b>Table 44</b> Number of new cervix uteri cancer patient by stage and sex: 2015 _____	40
<b>Table 45</b> Number of new cervix uteri cancer patient by extend and sex: 2015 _____	41
<b>Table 46</b> Number of new cervix uteri cancer patient by metastasis and sex: 2015 _____	41
<b>Table 47</b> Number of new cervix uteri cancer patient by treatment and sex: 2015 _____	41
<b>Table 48</b> Number of new lip & oral cavity cancer patient by diagnosis and sex: 2015 _____	42
<b>Table 49</b> Number of new lip & oral cavity cancer patient by grade and sex: 2015 _____	42

## List of Tables (cont'd)

	Page
Table 50	Number of new lip & oral cavity cancer patient by stage and sex: 2015 _____ 42
Table 51	Number of new lip & oral cavity cancer patient by extend and sex: 2015 _____ 43
Table 52	Number of new lip & oral cavity cancer patient by metastasis and sex: 2015 ____ 43
Table 53	Number of new lip & oral cavity cancer patient by treatment and sex: 2015 ___ 43
Table 54	Number of new corpus uteri cancer patient by diagnosis and sex: 2015 _____ 44
Table 55	Number of new corpus uteri cancer patient by grade and sex: 2015 _____ 44
Table 56	Number of new corpus uteri cancer patient by stage and sex: 2015 _____ 44
Table 57	Number of new corpus uteri cancer patient by extend and sex: 2015 _____ 45
Table 58	Number of new corpus uteri cancer patient by metastasis and sex: 2015 _____ 45
Table 59	Number of new corpus uteri cancer patient by treatment and sex: 2015 _____ 45
Table 60	Number of new ovary cancer patient by diagnosis and sex: 2015 _____ 46
Table 61	Number of new ovary cancer patient by grade and sex: 2015 _____ 46
Table 62	Number of new ovary cancer patient by stage and sex: 2015 _____ 46
Table 63	Number of new ovary cancer patient by extend and sex: 2015 _____ 47
Table 64	Number of new ovary cancer patient by metastasis and sex: 2015 _____ 47
Table 65	Number of new ovary cancer patient by treatment and sex: 2015 _____ 47
Table 66	Number of new esophagus cancer patient by diagnosis and sex: 2015 _____ 48
Table 67	Number of new esophagus cancer patient by grade and sex: 2015 _____ 48
Table 68	Number of new esophagus cancer patient by stage and sex: 2015 _____ 48
Table 69	Number of new esophagus cancer patient by extend and sex: 2015 _____ 49
Table 70	Number of new esophagus cancer patient by metastasis and sex: 2015 _____ 49
Table 71	Number of new esophagus cancer patient by treatment and sex: 2015 _____ 49
Table 72	Number of new stomach cancer patient by diagnosis and sex: 2015 _____ 50
Table 73	Number of new stomach cancer patient by grade and sex: 2015 _____ 50
Table 74	Number of new stomach cancer patient by stage and sex: 2015 _____ 50
Table 75	Number of new stomach cancer patient by extend and sex: 2015 _____ 51
Table 76	Number of new stomach cancer patient by metastasis and sex: 2015 _____ 51
Table 77	Number of new stomach cancer patient by treatment and sex: 2015 _____ 51
Table 78	Number of new cancer patient by health service network and sex: 2015 _____ 54
Table 79	The leading site of new cancer patient by health service network and sex: 2015 _____ 55

## List of Tables (cont'd)

	Page
Table 80	Number of new cancer patient by health service network 1 and sex: 2015 ____ 57
Table 81	Number of new cancer patient by health service network 2 and sex: 2015 ____ 58
Table 82	Number of new cancer patient by health service network 3 and sex: 2015 ____ 59
Table 83	Number of new cancer patient by health service network 4 and sex: 2015 ____ 60
Table 84	Number of new cancer patient by health service network 5 and sex: 2015 ____ 61
Table 85	Number of new cancer patient by health service network 6 and sex: 2015 ____ 62
Table 86	Number of new cancer patient by health service network 7 and sex: 2015 ____ 63
Table 87	Number of new cancer patient by health service network 8 and sex: 2015 ____ 64
Table 88	Number of new cancer patient by health service network 9 and sex: 2015 ____ 65
Table 89	Number of new cancer patient by health service network 10 and sex: 2015 ____ 66
Table 90	Number of new cancer patient by health service network 11 and sex: 2015 ____ 67
Table 91	Number of new cancer patient by health service network 12 and sex: 2015 ____ 68
Table 92	Number of new cancer patient by Bangkok and sex: 2015 _____ 69
Table 93	Number of new cancer patient by Bangkok, foreigner and sex: 2015 _____ 70

# กายวิภาคร่างกายมนุษย์

## Anatomy of the Human Body

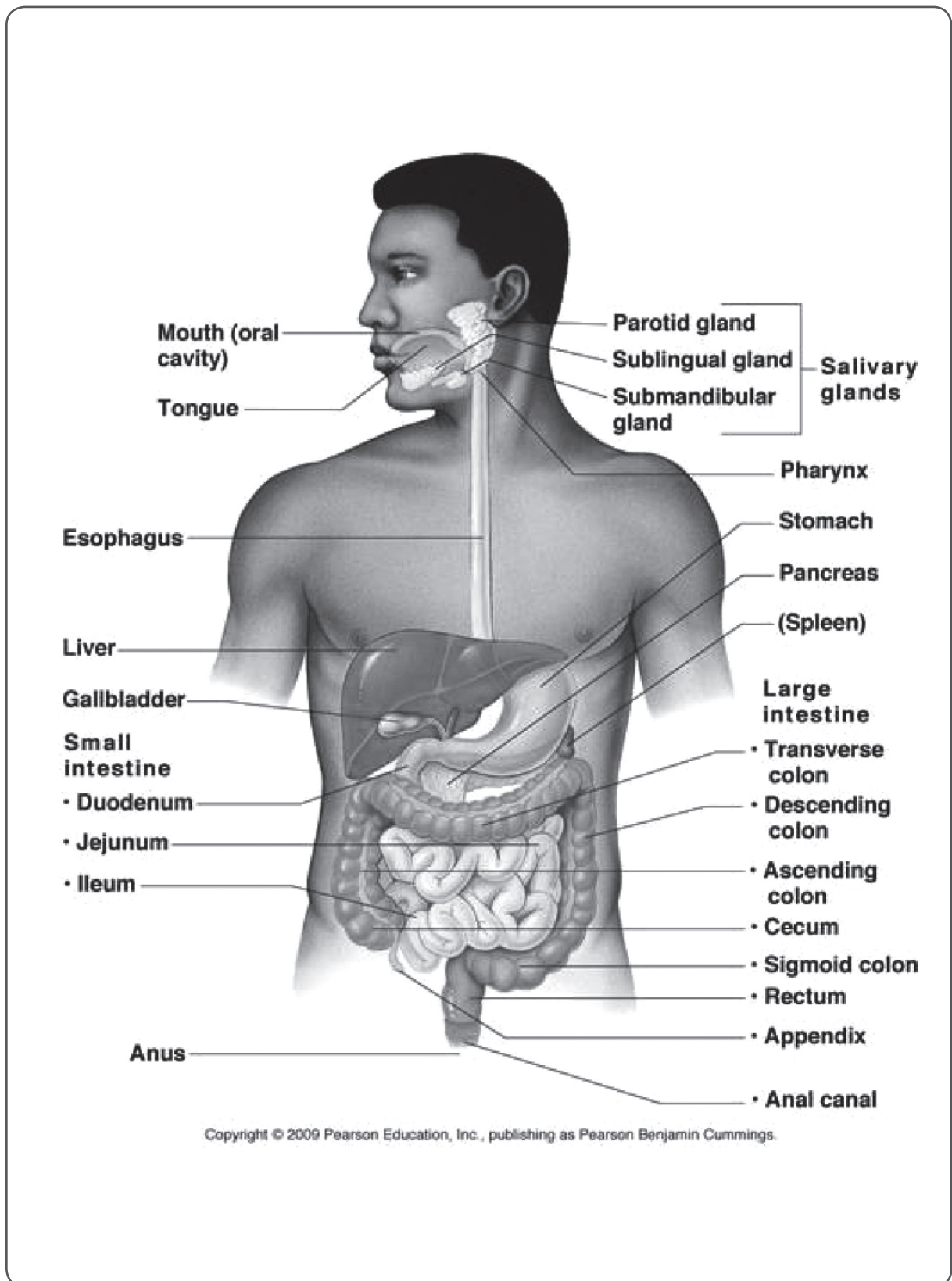

# กายวิภาคร่างกายมนุษย์

## Anatomy of the Human Body

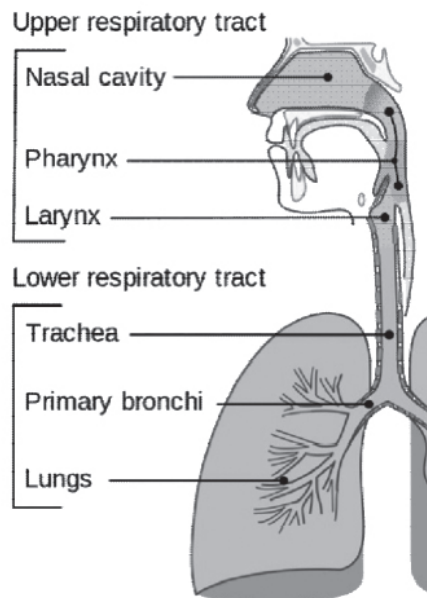

The Component of Respiratory System

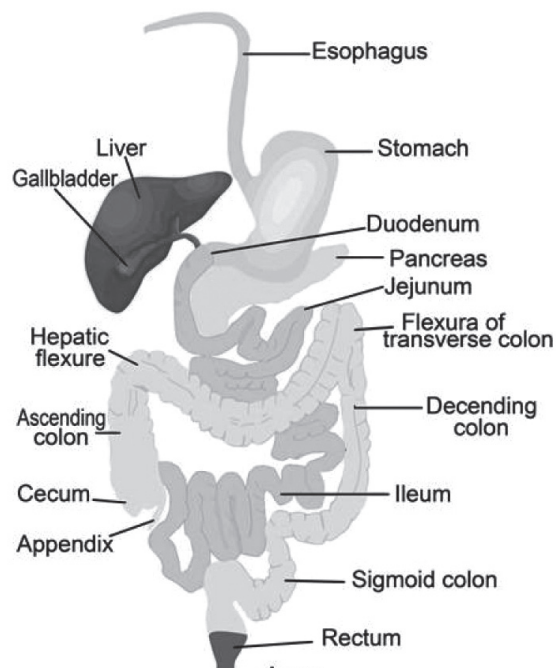

The Component of Digestive System

# กายวิภาคร่างกายมนุษย์

## Anatomy of the Human Body

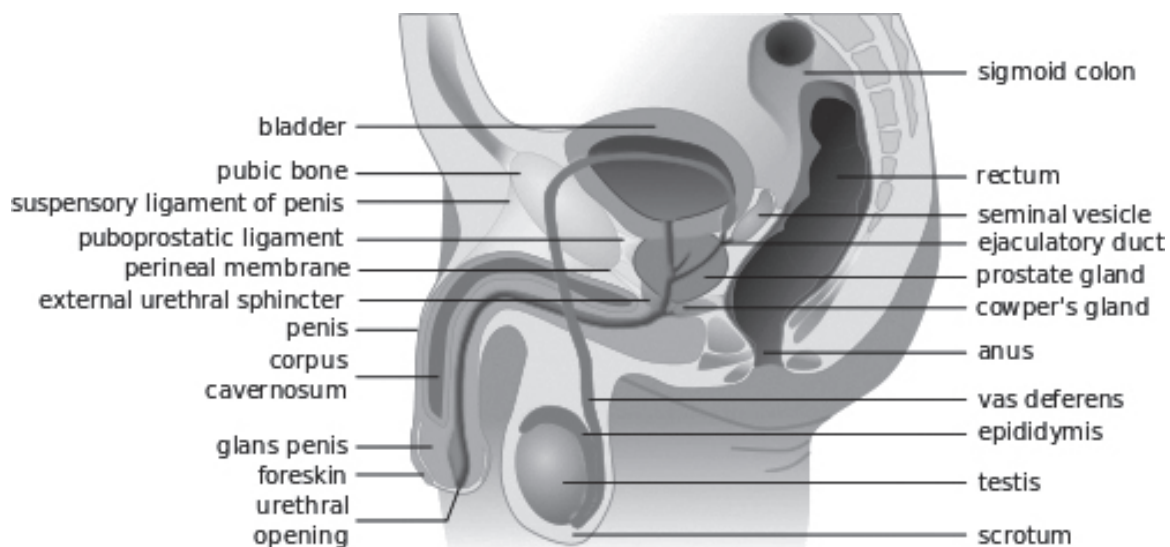

### The Male Reproductive System

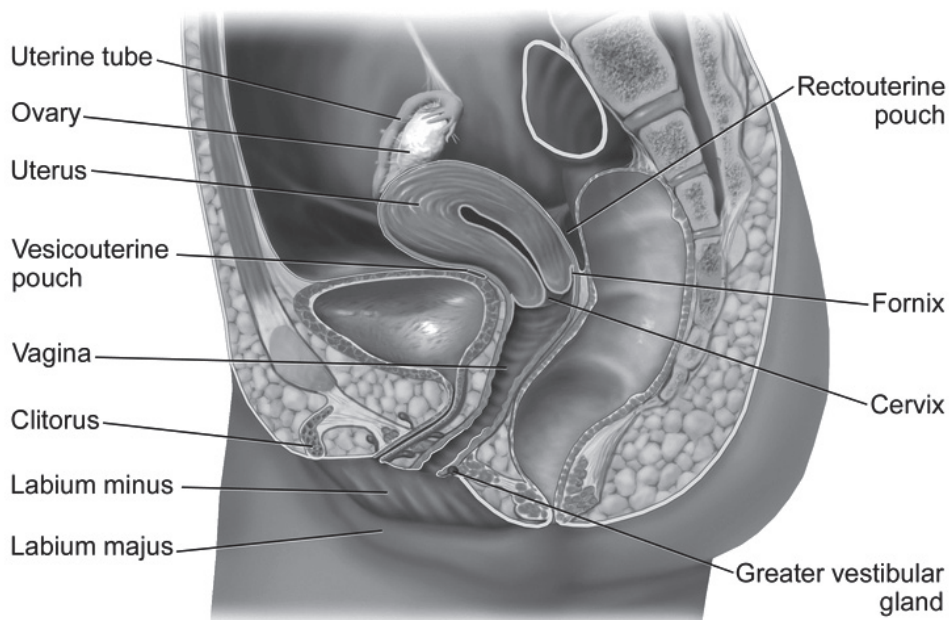

### The Female Reproductive System

# ขั้นตอนการจัดทำทะเบียนมะเร็งระดับโรงพยาบาล สถาบันมะเร็งแห่งชาติ

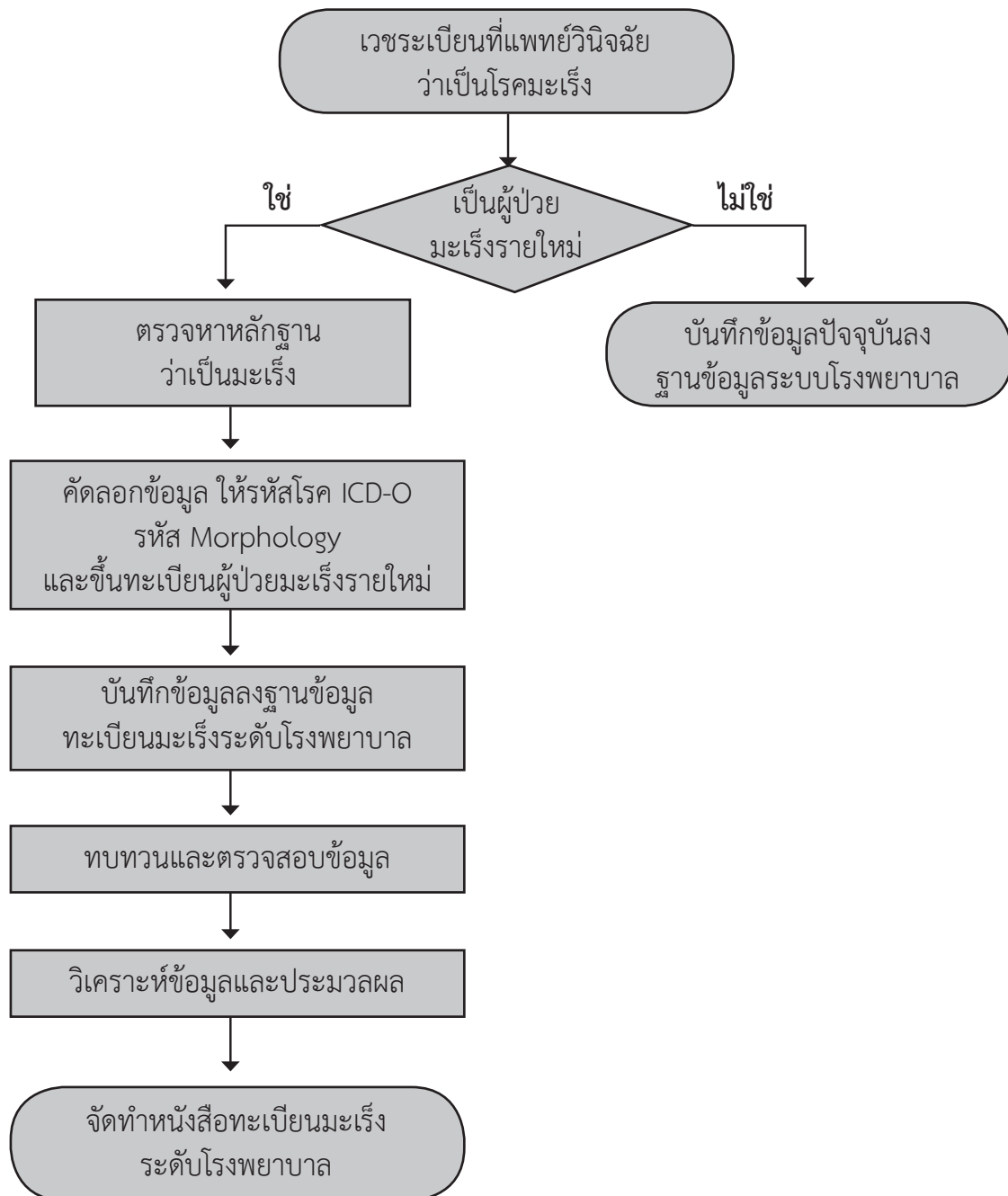

ตาราง 1 จำนวนผู้ป่วยรายใหม่ที่มาใช้บริการ พ.ศ. 2558  
 Table 1 Number of all new patients: 2015

ประเภทผู้ป่วย ( Type of patient )	จำนวน (No.)	%
จำนวนผู้ป่วยรายใหม่ที่มาใช้บริการ ( All new patients )	25,376	100
จำนวนผู้ป่วยโรคมะเร็งรายใหม่ที่มาใช้บริการ ( All new cancer patients )	3,439	13.55

ตาราง 2 จำนวนผู้ป่วยรายใหม่ที่มาใช้บริการ พ.ศ. 2549 – 2558  
 Table 2 Number of all new patients : 2006 – 2015

Year	ผู้ป่วยใหม่ New Patient	ผู้ป่วยมะเร็ง New Case	% Case	Male		Female	
				No.	%	No.	%
2549 (2006)	30,853	3,089	10.01	1,129	3.66	1,960	6.35
2550 (2007)	31,217	3,167	10.15	1,219	3.90	1,948	6.24
2551 (2008)	34,633	2,949	8.52	1,114	3.22	1,835	5.30
2552 (2009)	29,891	3,314	11.09	1,244	4.16	2,070	6.93
2553 (2010)	25,476	3,136	12.31	1,189	4.67	1,947	7.64
2554 (2011)	24,564	3,341	13.60	1,329	5.41	2,012	8.19
2555 (2012)	22,049	3,917	17.77	1,554	7.05	2,363	10.72
2556 (2013)	21,721	3,925	18.07	1,573	7.24	2,352	10.83
2557 (2014)	23,512	3,968	16.88	1,598	6.80	2,370	10.08
2558 (2015)	25,376	3,439	13.55	1,418	5.59	2,021	7.96

แผนภูมิ 1 แนวโน้มจำนวนผู้ป่วยรายใหม่ที่มาใช้บริการ พ.ศ. 2549 – 2558  
 Figure 1 Trend of number of all new patients: 2006 – 2015

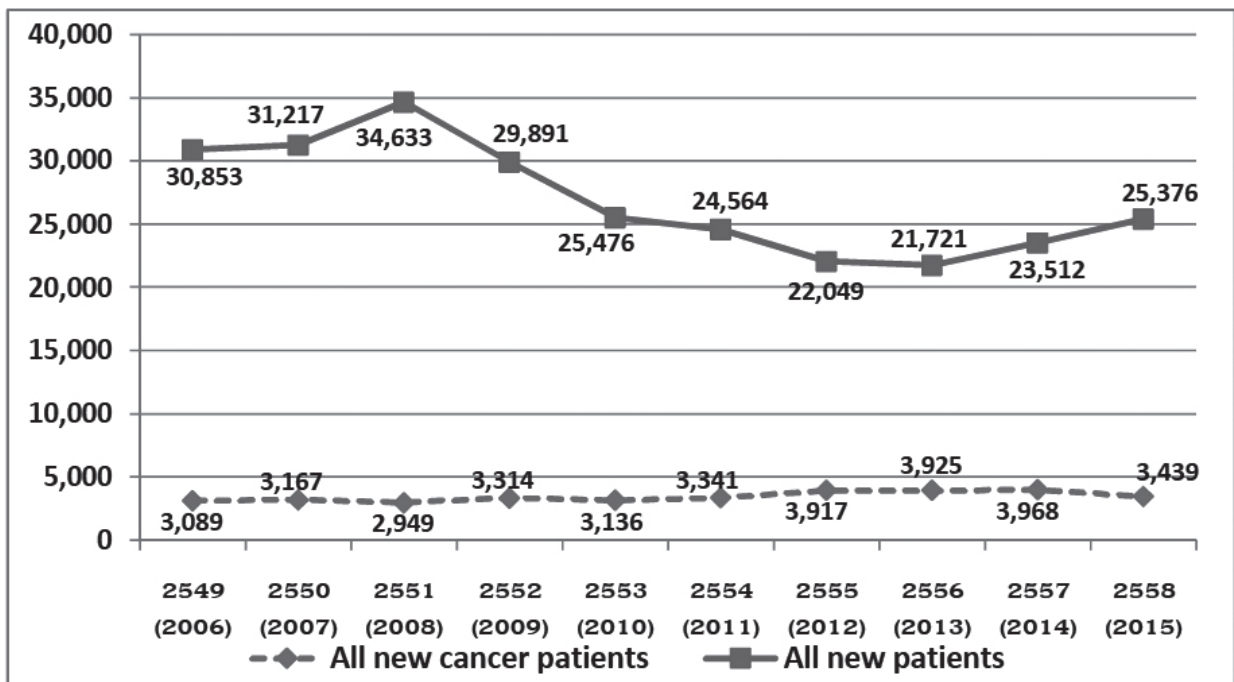

แผนภูมิ 2 แนวโน้มจำนวนผู้ป่วยมะเร็งรายใหม่ที่มาใช้บริการ จำแนกตามเพศ พ.ศ. 2549 – 2558  
 Figure 2 Trend of number of all new cancer patients by sex: 2006 – 2015

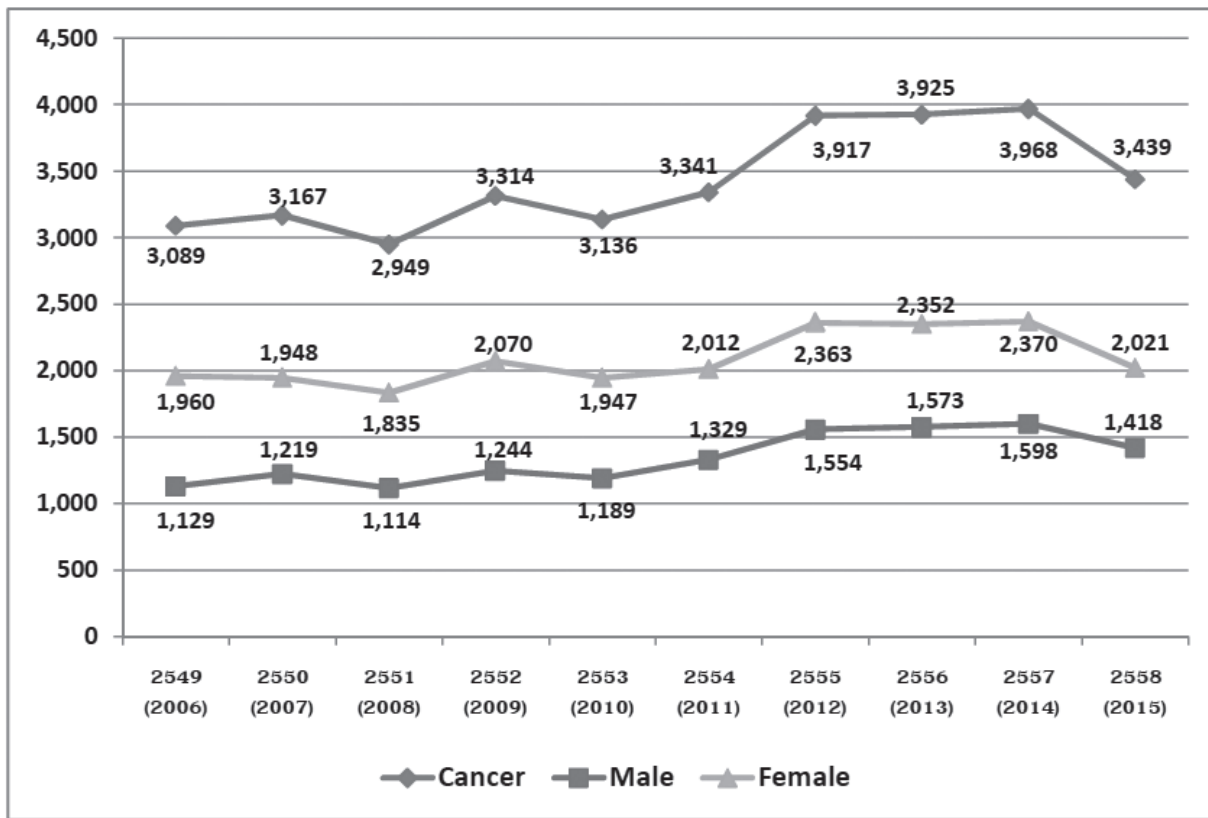

ตาราง 3 จำนวนผู้ป่วยมะเร็งรายใหม่ 15 อันดับแรก จำแนกตามเพศ พ.ศ. 2558  
 Table 3 The leading site of new cancer patient by sex: 2015

Ordinal	Site	Male		Female		Total	
		No.	%	No.	%	No.	%
1.	Breast	1	0.03	848	24.66	849	24.69
2.	Colon & Rectum	231	6.72	175	5.09	406	11.81
3.	Liver & Intrahepatic bile ducts	287	8.35	91	2.65	378	10.99
4.	Trachea, Bronchus & Lung	225	6.54	135	3.93	360	10.47
5.	Cervix uteri	0	0	283	8.23	283	8.23
6.	Lip & Oral cavity	73	2.12	40	1.16	113	3.29
7.	Corpus uteri	0	0	100	2.91	100	2.91
8.	Ovary	0	0	88	2.56	88	2.56
9.	Esophagus	82	2.38	5	0.15	87	2.53
10.	Stomach	42	1.22	34	0.99	76	2.21
11.	Prostate gland	73	2.12	0	0	73	2.12
12.	Non-Hodgkins lymphoma	39	1.13	25	0.73	64	1.86
13.	Nasopharynx	40	1.16	11	0.32	51	1.48
14.	Skin	26	0.76	21	0.61	47	1.37
15.	Larynx	41	1.19	2	0.06	43	1.25

ตาราง 4 จำนวนผู้ป่วยมะเร็งร้ายใหม่ 15 อันดับแรกในเพศชาย พ.ศ. 2558

Table 4 The leading site of new cancer patient in male: 2015

Ordinal	Site	No.	%
1.	Liver & Intrahepatic bile ducts	287	20.24
2.	Colon & Rectum	231	16.29
3.	Trachea, Bronchus & Lung	225	15.87
4.	Esophagus	82	5.78
5.	Lip & Oral cavity Prostate gland	73	5.15
6.	Prostate gland	73	5.15
7.	Stomach	42	2.96
8.	Larynx	41	2.89
9.	Nasopharynx	40	2.82
10.	Non-Hodgkin's lymphoma	39	2.75
11.	Hypopharynx	35	2.47
12.	Oropharynx	28	1.97
13.	Skin	26	1.83
14.	Mesothelial & Soft tissue	25	1.76
15.	Without specification other	23	1.62

ตาราง 5 จำนวนผู้ป่วยมะเร็งร้ายใหม่ 15 อันดับแรกในเพศหญิง พ.ศ. 2558

Table 5 The leading site of new cancer patient in female: 2015

Ordinal	Site	No.	%
1.	Breast	848	41.96
2.	Cervix uteri	283	14.00
3.	Colon & Rectum	175	8.66
4.	Trachea, Bronchus & Lung	136	6.73
5.	Corpus uteri	100	4.95
6.	Liver & Intrahepatic bile ducts	91	4.50
7.	Ovary	88	4.35
8.	Lip & Oral cavity	40	1.98
9.	Stomach	34	1.68
10.	Thyroid gland	30	1.48
11.	Non-Hodgkin's lymphoma	25	1.24
12.	Skin	21	1.04
13.	Without specification other	17	0.84
14.	Mesothelial & Soft tissue	16	0.79
15.	Pancreas	15	0.74

ตาราง 6 จำนวนผู้ป่วยมะเร็งร้ายใหม่ จำแนกตามกลุ่มอายุและเพศ พ.ศ. 2558  
 Table 6 Number of new cancer patient by age group and sex: 2015

Age Group	Male		Female		Total	
	No.	%	No.	%	No.	%
0 - 4	4	0.12	2	0.06	6	0.17
5 - 9	7	0.20	1	0.03	8	0.23
10 - 14	4	0.12	5	0.15	9	0.26
15 - 19	7	0.20	6	0.17	13	0.38
20 - 24	15	0.44	12	0.35	27	0.79
25 - 29	9	0.26	28	0.81	37	1.08
30 - 34	29	0.84	66	1.92	95	2.76
35 - 39	44	1.28	116	3.37	160	4.65
40 - 44	82	2.38	162	4.71	244	7.10
45 - 49	128	3.72	243	7.07	371	10.79
50 - 54	181	5.26	337	9.80	518	15.06
55 - 59	249	7.24	337	9.80	586	17.04
60 - 64	217	6.31	264	7.68	481	13.99
65 - 69	189	5.50	198	5.76	387	11.25
70 - 74	126	3.66	125	3.63	251	7.30
75+	127	3.69	119	3.46	246	7.15
<b>Total</b>	<b>1,418</b>	<b>41.23</b>	<b>2,021</b>	<b>58.77</b>	<b>3,439</b>	<b>100</b>

แผนภูมิ 3 จำนวนผู้ป่วยมะเร็งร้ายใหม่ จำแนกตามช่วงอายุ พ.ศ. 2558  
 Figure 3 Number of new cancer patient by age group: 2015

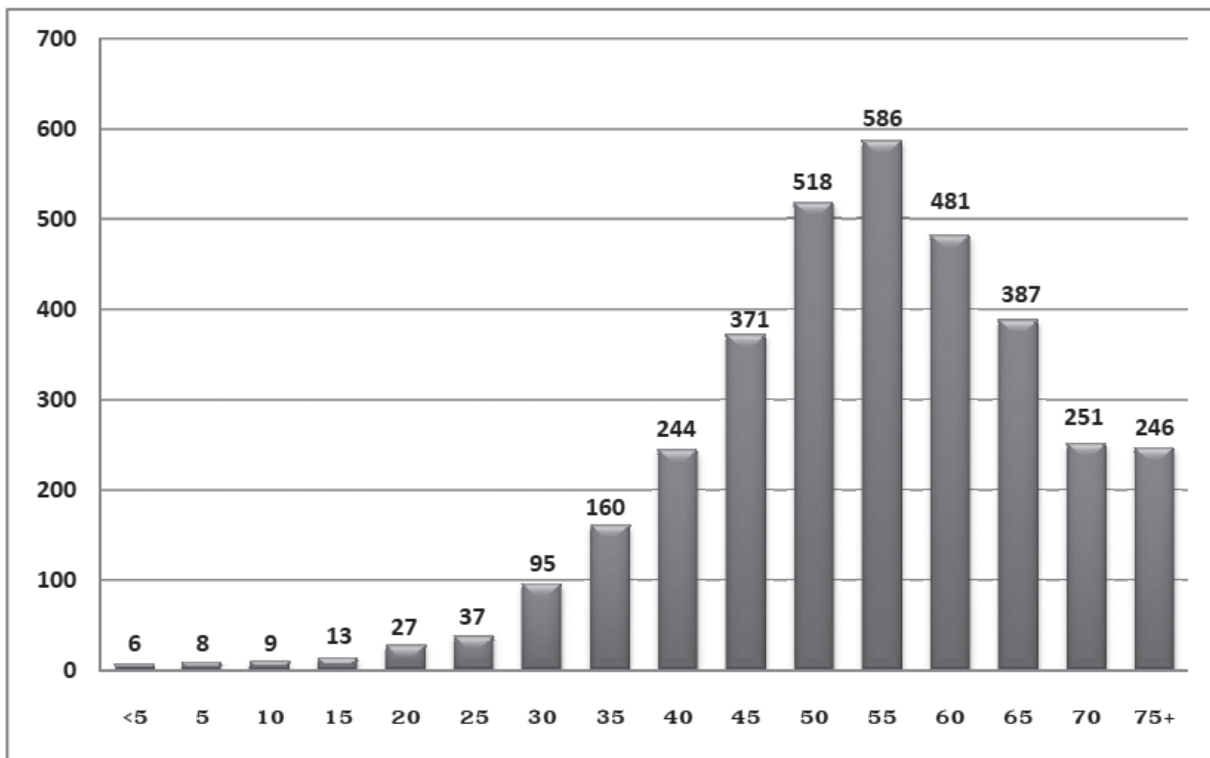

ตาราง 7 จำนวนผู้ป่วยมะเร็งรายใหม่ จำแนกตามกลุ่มอายุและตำแหน่งอวัยวะในเพศชาย พ.ศ. 2558  
Table 7 Number of new cancer patient by age group and site in male: 2015

ICD-10	Site	<5	5-	10-	15-	20-	25-	30-	35-	40-	45-	50-	55-	60-	65-	70-	75+	Total
C00	Lip	0	0	0	0	0	0	0	0	0	0	0	0	0	0	0	0	0
C01-02	Tongue	0	0	0	0	1	0	0	2	6	6	5	8	3	6	4	2	43
C03-06	Mouth	0	0	0	0	0	0	0	1	4	5	4	9	2	3	1	1	30
C07-C08	Major salivary gland	0	0	0	0	2	0	0	1	1	1	0	1	1	1	1	1	10
C09-C10	Oropharynx	0	0	0	0	0	0	0	2	1	4	4	6	8	1	2	0	28
C11	Nasopharynx	0	2	0	0	0	1	3	4	7	3	9	3	5	1	2	0	40
C12-C13	Hypopharynx	0	0	0	0	0	0	1	2	0	4	5	6	7	5	2	3	35
C14	Pharynx unspec.	0	0	0	0	0	0	0	0	0	0	1	0	1	0	0	0	2
C15	Esophagus	0	0	0	0	0	0	1	0	3	11	13	19	16	6	8	5	82
C16	Stomach	0	0	0	0	0	1	0	0	2	3	6	13	4	6	3	4	42
C17	Small intestine	0	0	0	0	0	0	0	0	1	0	1	0	1	1	0	1	5
C18-C20	Colon & Rectum	0	0	0	1	4	0	7	6	13	19	23	35	42	39	23	19	231
C21	Anus	0	0	0	0	0	0	0	0	0	0	1	0	0	0	1	0	2
C22	Liver & intrahepatic bile ducts	0	0	0	1	1	3	2	8	13	30	53	60	49	32	16	19	287
C23-C24	Gall bladder & Biliary tract	0	0	0	0	0	0	0	0	0	2	1	2	1	2	2	1	11
C25-C26	Pancreas etc.	0	0	0	0	0	0	0	1	0	1	4	3	4	7	1	1	22
C30-C31	Nasal cavity & Sinuses	0	0	0	0	0	0	0	0	2	0	1	0	0	0	0	0	3
C32	Larynx	0	0	0	0	0	0	0	1	3	5	6	5	7	4	6	4	41
C33-C34	Trachea, Bronchus & Lung	0	0	0	0	0	0	6	7	10	19	30	36	30	40	26	21	225
C37-C39	Other Intrathoracic organs	0	0	0	0	1	0	1	0	0	0	0	1	1	0	0	0	4
C40-C41	Bone & Articular cartilage	0	1	2	0	0	1	0	0	1	0	0	1	0	0	0	0	6
C43-C44	Skin	0	0	0	0	0	0	0	0	0	4	0	3	4	5	3	7	26
C45-C49	Mesothelial & Soft tissue	1	1	0	1	2	0	3	0	2	1	3	4	1	1	2	3	25
C50	Breast	0	0	0	0	0	0	0	0	0	0	1	0	0	0	0	0	1
C60, C62-C63	Other male genital organs	0	1	0	0	1	2	1	2	3	1	1	3	1	1	0	2	19
C61	Prostate gland	0	0	0	0	0	0	0	0	1	0	1	4	12	17	18	20	73
C64-C66, C68	Kidney etc.	1	0	0	0	0	0	0	0	0	1	0	1	2	4	1	0	10
C67	Bladder	0	0	0	0	0	0	0	0	1	0	0	7	3	1	1	7	20
C71	Brain	0	0	0	1	0	1	0	3	1	2	0	5	0	1	0	0	14
C73	Thyroid gland	0	0	0	0	0	0	1	0	0	1	1	1	0	0	0	1	5
C74-C75	Other endocrine glands	0	0	1	1	1	0	0	0	0	0	0	0	0	0	0	0	3
C76-C80	Other & unspecified of sites	0	0	0	0	0	0	1	2	4	1	3	3	5	4	1	0	24
C81	Hodgkin's disease	1	0	1	0	1	0	0	0	1	0	0	0	0	0	0	0	4
C82-C86	Non-Hodgkin's lymphoma	0	2	0	2	0	0	2	1	2	4	5	8	7	0	2	4	39
C90	Multiple myeloma & Plasma cell	0	0	0	0	0	0	0	0	0	0	0	1	1	0	0	1	3
C91-C95	Leukaemia	1	0	0	0	1	0	0	1	0	0	0	0	0	0	0	0	3
	<b>Total</b>	<b>4</b>	<b>7</b>	<b>4</b>	<b>7</b>	<b>15</b>	<b>9</b>	<b>29</b>	<b>44</b>	<b>82</b>	<b>128</b>	<b>181</b>	<b>249</b>	<b>217</b>	<b>189</b>	<b>126</b>	<b>127</b>	<b>1,418</b>

ตาราง 8 จำนวนผู้ป่วยมะเร็งรายใหม่ จำแนกตามกลุ่มอายุและตำแหน่งอวัยวะในเพศหญิง พ.ศ. 2558  
 Table 8 Number of new cancer patient by age group and site in female: 2015

ICD-10	Site	<5	5-	10-	15-	20-	25-	30-	35-	40-	45-	50-	55-	60-	65-	70-	75+	Total
C00	Lip	0	0	0	0	0	0	0	0	0	0	0	1	0	0	0	1	2
C01-C02	Tongue	0	0	0	1	0	1	1	0	2	1	1	3	2	2	2	1	17
C03-C06	Mouth	0	0	0	0	1	0	0	0	0	1	3	2	1	3	6	4	21
C07-C08	Major salivary gland	0	0	0	0	0	2	0	0	0	0	1	0	1	1	0	0	5
C09-C10	Oropharynx	0	0	0	0	0	0	0	0	0	2	0	1	1	0	0	1	5
C11	Nasopharynx	0	0	0	0	0	1	1	0	2	3	1	1	2	0	0	0	11
C12-C13	Hypopharynx	0	0	0	0	0	0	0	0	0	1	2	1	0	0	0	0	4
C14	Pharynx unspec.	0	0	0	0	0	0	0	0	0	0	0	0	0	0	0	0	0
C15	Esophagus	0	0	0	0	0	0	0	0	0	2	0	0	0	2	0	1	5
C16	Stomach	0	0	0	0	0	2	3	4	3	5	4	1	3	6	1	2	34
C17	Small intestine	0	0	0	0	0	0	0	0	0	1	1	0	0	1	0	0	3
C18-C20	Colon & Rectum	0	0	0	0	0	1	4	10	11	11	21	23	32	26	19	17	175
C21	Anus	0	0	0	0	0	0	0	0	1	0	0	1	3	2	0	1	8
C22	Liver & intrahepatic bile ducts	0	0	0	0	0	0	0	5	4	7	9	19	14	11	10	12	91
C23-C24	Gall bladder & Biliary tract	0	0	0	0	0	0	1	1	0	0	5	0	2	1	2	1	13
C25-C26	Pancreas etc.	0	0	0	0	0	0	0	1	0	1	3	3	3	3	1	1	16
C30-C31	Nasal cavity & Sinuses	0	0	0	0	0	0	0	0	0	0	0	0	0	0	0	0	0
C32	Larynx	0	0	0	0	0	0	0	0	0	0	0	1	0	0	0	1	2
C33-C34	Trachea, Bronchus & Lung	0	0	0	0	0	0	3	1	5	15	19	22	25	16	15	14	135
C37-C39	Other Intrathoracic organs	0	0	0	0	0	0	0	0	0	2	0	0	0	0	0	0	2
C40-C41	Bone & Articular cartilage	0	1	1	1	1	1	0	0	0	0	1	0	0	0	0	0	6
C43-C44	Skin	0	0	0	0	0	0	0	1	1	1	3	0	2	5	1	7	21
C45-C49	Mesothelial & Soft tissue	0	0	0	1	0	1	0	2	0	0	3	2	2	2	2	1	16
C50	Breast	0	0	0	0	1	6	32	60	91	130	160	155	93	65	32	23	848
C51-52,C55, C57-C58	Other female genital organs	0	0	0	0	0	0	0	2	1	1	2	1	1	0	1	0	9
C53	Cervix uteri	0	0	0	0	2	4	12	18	24	29	56	48	31	26	19	14	283
C54	Corpus uteri	0	0	0	0	0	0	2	2	2	11	12	24	20	13	5	9	100
C56	Ovary	0	0	0	2	1	2	2	6	4	10	16	19	14	6	1	5	88
C64-C66,C68	Kidney etc.	0	0	1	0	0	0	0	0	0	1	1	0	0	0	1	0	4
C67	Bladder	0	0	0	0	0	0	0	0	0	0	0	2	1	1	1	1	6
C69	Eye	0	0	0	0	0	0	0	0	0	0	0	0	0	0	1	0	1
C71	Brain	1	0	2	1	1	0	1	0	1	0	1	1	1	0	0	0	10
C73	Thyroid gland	0	0	0	0	4	6	2	1	4	3	4	0	5	0	1	0	30
C74-C75	Other endocrine glands	0	0	0	0	0	0	0	0	0	0	0	0	0	0	0	0	0
C76-C80	Other & unspecified of sites	0	0	0	0	0	0	0	0	4	3	3	1	2	3	0	1	17
C81	Hodgkin's disease	0	0	1	0	0	1	0	0	0	0	0	0	0	0	0	0	2
C82-C86	Non-Hodgkin's lymphoma	0	0	0	0	1	0	2	2	2	2	4	2	3	2	4	1	25
C90	Multiple myeloma & Plasma cell	0	0	0	0	0	0	0	0	0	0	0	3	0	1	0	0	4
C91-C95	Leukaemia	1	0	0	0	0	0	0	0	0	0	1	0	0	0	0	0	2
	<b>Total</b>	<b>2</b>	<b>1</b>	<b>5</b>	<b>6</b>	<b>12</b>	<b>28</b>	<b>66</b>	<b>116</b>	<b>162</b>	<b>243</b>	<b>337</b>	<b>337</b>	<b>264</b>	<b>198</b>	<b>125</b>	<b>119</b>	<b>2,021</b>

แผนภูมิ 4 จำนวนผู้ป่วยมะเร็งร้ายใหม่ 5 อันดับแรก จำแนกตามช่วงอายุในเพศชาย พ.ศ. 2558  
 Figure 4 The leading site of new cancer patient by age group in male: 2015

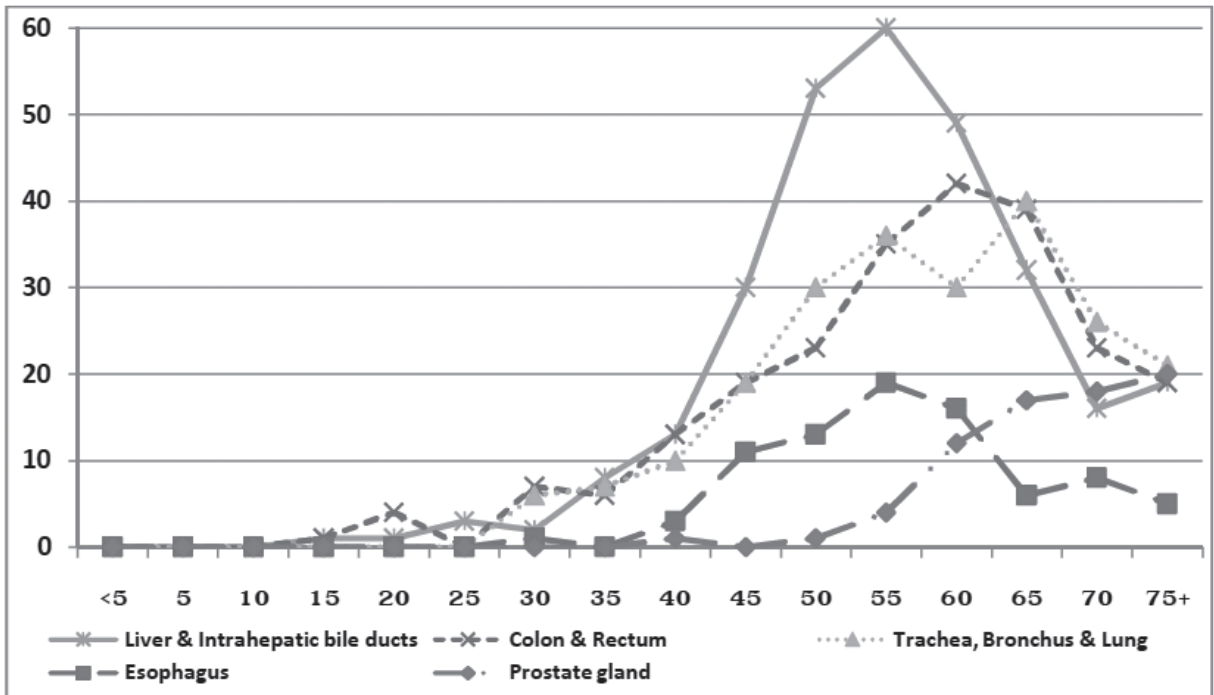

แผนภูมิ 5 จำนวนผู้ป่วยมะเร็งร้ายใหม่ 5 อันดับแรก จำแนกตามช่วงอายุในเพศหญิง พ.ศ. 2558  
 Figure 5 The leading site of new cancer patient by age group in female: 2015

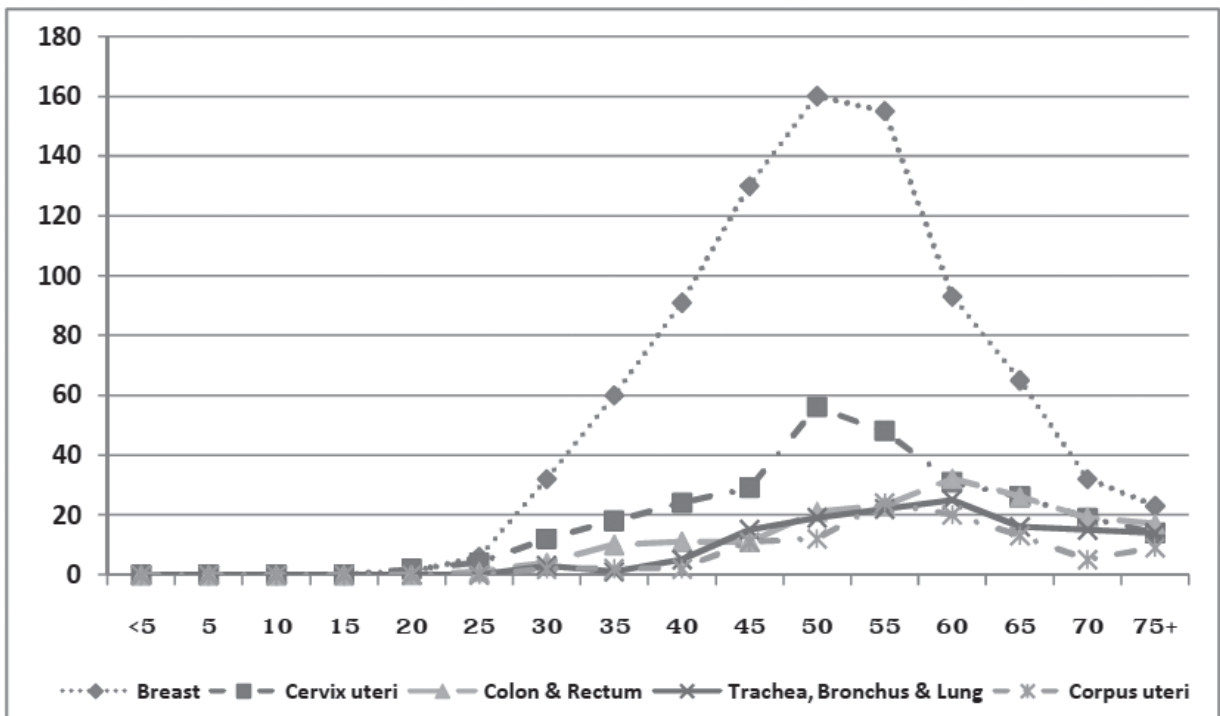

ตาราง 9 จำนวนผู้ป่วยมะเร็งร้ายใหม่ จำแนกตามรหัสสัณฐานวิทยาและเพศ พ.ศ. 2558  
 Table 9 Number of new cancer patient by morphology and sex: 2015

ICD-10	Morphology		Male	Female	Total
	Code	Definition			
<b>C00, C01-C06</b>	<b>Lip &amp; Oral cavity</b>		<b>73</b>	<b>40</b>	<b>113</b>
C00.1	8000	Neoplasm, malignant (No histological proof)	0	1	1
	8070	Squamous cell carcinoma, NOS	0	1	1
C01	8070	Squamous cell carcinoma, NOS	12	0	12
C02.1	8070	Squamous cell carcinoma, NOS	6	6	12
	8430	Mucoepidermoid carcinoma	0	1	1
C02.2	8070	Squamous cell carcinoma, NOS	1	0	1
C02.3	8070	Squamous cell carcinoma, NOS	2	0	2
C02.8	8070	Squamous cell carcinoma, NOS	1	0	1
C02.9	8070	Squamous cell carcinoma, NOS	21	10	31
C03.0	8000	Neoplasm, malignant (No histological proof)	0	1	1
	8070	Squamous cell carcinoma, NOS	2	2	4
C03.1	8070	Squamous cell carcinoma, NOS	1	2	3
	8140	Adenocarcinoma, NOS	0	1	1
	8980	Carcinosarcoma, NOS	0	1	1
C03.9	8070	Squamous cell carcinoma, NOS	1	4	5
C04.1	8070	Squamous cell carcinoma, NOS	2	0	2
C04.8	8070	Squamous cell carcinoma, NOS	1	0	1
C04.9	8070	Squamous cell carcinoma, NOS	11	0	11
	8076	Squamous cell carcinoma, microinvasion	1	0	1
C05.0	8070	Squamous cell carcinoma, NOS	0	3	3
	8200	Adenoid cystic carcinoma	1	0	1
C05.1	8070	Squamous cell carcinoma, NOS	5	0	5
C05.2	8070	Squamous cell carcinoma, NOS	1	0	1
C05.9	8070	Squamous cell carcinoma, NOS	1	0	1
C06.0	8051	Verrucous carcinoma, NOS	0	2	2
	8070	Squamous cell carcinoma, NOS	0	1	1
C06.2	8070	Squamous cell carcinoma, NOS	2	0	2
C06.9	8051	Verrucous carcinoma, NOS	0	1	1
	8070	Squamous cell carcinoma, NOS	1	3	4
<b>C07-C08</b>	<b>Major salivary gland</b>		<b>10</b>	<b>5</b>	<b>15</b>
C07	8010	Carcinoma, NOS	1	0	1
	8020	Carcinoma, undifferentiated, NOS	1	2	3
	8032	Spindle cell carcinoma, NOS	0	1	1
	8070	Squamous cell carcinoma, NOS	1	0	1
	8200	Adenoid cystic carcinoma	0	1	1
	8430	Mucoepidermoid carcinoma	3	1	4
	8562	Epithelial-myoepithelial carcinoma	1	0	1

ตาราง 9 จำนวนผู้ป่วยมะเร็งร้ายใหม่ จำแนกตามรหัสสัณฐานวิทยาและเพศ พ.ศ. 2558 (ต่อ)  
 Table 9 Number of new cancer patient by morphology and sex: 2015 (cont'd)

ICD-10	Morphology		Male	Female	Total
	Code	Definition			
C08.0	8200	Adenoid cystic carcinoma	1	0	1
	8430	Mucoepidermoid carcinoma	1	0	1
	8941	Carcinoma in pleomorphic adenoma	1	0	1
<b>C09-C10</b>	<b>Oropharynx</b>		<b>28</b>	<b>5</b>	<b>33</b>
C09.9	8070	Squamous cell carcinoma, NOS	21	4	25
	8072	Squamous cell carcinoma, large cell, nonkeratinizing, NOS	0	1	1
C10.1	8070	Squamous cell carcinoma, NOS	1	0	1
C10.9	8070	Squamous cell carcinoma, NOS	6	0	6
<b>C11</b>	<b>Nasopharynx</b>		<b>40</b>	<b>11</b>	<b>51</b>
C11.1	8072	Squamous cell carcinoma, large cell, nonkeratinizing, NOS	0	1	1
C11.2	8020	Carcinoma, undifferentiated, NOS	1	1	2
	8072	Squamous cell carcinoma, large cell, nonkeratinizing, NOS	1	0	1
C11.3	8020	Carcinoma, undifferentiated, NOS	1	0	1
C11.9	8000	Neoplasm, malignant (No histological proof)	1	0	1
	8020	Carcinoma, undifferentiated, NOS	8	3	11
	8070	Squamous cell carcinoma, NOS	2	2	4
	8071	Squamous cell carcinoma, keratinizing, NOS	1	1	2
	8072	Squamous cell carcinoma, large cell, nonkeratinizing, NOS	23	3	26
	8073	Squamous cell carcinoma, small cell, nonkeratinizing, NOS	2	0	2
<b>C12-C13</b>	<b>Hypopharynx</b>		<b>35</b>	<b>4</b>	<b>39</b>
C12	8070	Squamous cell carcinoma, NOS	17	3	20
	8071	Squamous cell carcinoma, keratinizing, NOS	1	0	1
C13.0	8070	Squamous cell carcinoma, NOS	3	0	3
C13.2	8070	Squamous cell carcinoma, NOS	1	0	1
C13.9	8000	Neoplasm, malignant (No histological proof)	2	0	2
	8070	Squamous cell carcinoma, NOS	10	1	11
	8072	Squamous cell carcinoma, large cell, nonkeratinizing, NOS	1	0	1
<b>C14</b>	<b>Pharynx unspecified</b>		<b>2</b>	<b>0</b>	<b>2</b>
C14.0	8070	Squamous cell carcinoma, NOS	2	0	2
<b>C15</b>	<b>Esophagus</b>		<b>82</b>	<b>5</b>	<b>87</b>
C15.0	8070	Squamous cell carcinoma, NOS	4	0	4
C15.1	8070	Squamous cell carcinoma, NOS	6	0	6
C15.3	8070	Squamous cell carcinoma, NOS	8	1	9
	8072	Squamous cell carcinoma, large cell, nonkeratinizing, NOS	1	0	1
C15.4	8000	Neoplasm, malignant (No histological proof)	1	0	1
	8070	Squamous cell carcinoma, NOS	19	1	20
C15.5	8070	Squamous cell carcinoma, NOS	10	0	10
	8140	Adenocarcinoma, NOS	1	0	1

ตาราง 9 จำนวนผู้ป่วยมะเร็งเรียงรายใหม่ จำแนกตามรหัสสัณฐานวิทยาและเพศ พ.ศ. 2558 (ต่อ)  
 Table 9 Number of new cancer patient by morphology and sex: 2015 (cont'd)

ICD-10	Morphology		Male	Female	Total
	Code	Definition			
C15.8	8070	Squamous cell carcinoma, NOS	4	0	4
C15.9	8000	Neoplasm, malignant (No histological proof)	2	0	2
	8041	Small cell carcinoma, NOS	1	0	1
	8070	Squamous cell carcinoma, NOS	23	3	26
	8140	Adenocarcinoma, NOS	1	0	1
	8246	Neuroendocrine carcinoma, NOS	1	0	1
<b>C16</b>	<b>Stomach</b>		<b>42</b>	<b>34</b>	<b>76</b>
C16.0	8070	Squamous cell carcinoma, NOS	2	0	2
	8140	Adenocarcinoma, NOS	12	2	14
	8246	Neuroendocrine carcinoma, NOS	1	0	1
	8490	Signet ring cell carcinoma	2	1	3
C16.2	8140	Adenocarcinoma, NOS	0	2	2
	8490	Signet ring cell carcinoma	0	1	1
C16.3	8000	Neoplasm, malignant (No histological proof)	0	1	1
	8140	Adenocarcinoma, NOS	3	1	4
	8490	Signet ring cell carcinoma	3	1	4
C16.5	8490	Signet ring cell carcinoma	0	2	2
C16.8	8480	Mucinous adenocarcinoma	1	0	1
	8490	Signet ring cell carcinoma	1	0	1
	8936	Gastrointestinal stromal sarcoma	0	1	1
C16.9	8000	Neoplasm, malignant (No histological proof)	2	2	4
	8070	Squamous cell carcinoma, NOS	1	0	1
	8140	Adenocarcinoma, NOS	5	9	14
	8145	Carcinoma, diffuse type	1	0	1
	8490	Signet ring cell carcinoma	6	9	15
	8936	Gastrointestinal stromal sarcoma	2	2	4
<b>C17</b>	<b>Small intestine</b>		<b>5</b>	<b>3</b>	<b>8</b>
C17.0	8000	Neoplasm, malignant (No histological proof)	1	0	1
	8140	Adenocarcinoma, NOS	1	2	3
	8936	Gastrointestinal stromal sarcoma	0	1	1
C17.2	8240	Carcinoid tumor, NOS	1	0	1
C17.9	8936	Gastrointestinal stromal sarcoma	2	0	2
<b>C18-C20</b>	<b>Colon &amp; Rectum</b>		<b>231</b>	<b>175</b>	<b>406</b>
C18.0	8000	Neoplasm, malignant (No histological proof)	1	1	2
	8140	Adenocarcinoma, NOS	2	4	6
	8480	Mucinous adenocarcinoma	0	1	1
	8481	Mucin-producing adenocarcinoma	1	0	1

ตาราง 9 จำนวนผู้ป่วยมะเร็งร้ายใหม่ จำแนกตามรหัสสัณฐานวิทยาและเพศ พ.ศ. 2558 (ต่อ)  
 Table 9 Number of new cancer patient by morphology and sex: 2015 (cont'd)

ICD-10	Morphology		Male	Female	Total
	Code	Definition			
C18.1	8010	Carcinoma, NOS	0	1	1
	8480	Mucinous adenocarcinoma	0	1	1
	8481	Mucin-producing adenocarcinoma	0	1	1
C18.2	8000	Neoplasm, malignant (No histological proof)	2	0	2
	8140	Adenocarcinoma, NOS	12	12	24
	8490	Signet ring cell carcinoma	1	0	1
	9560	Neurilemoma, malignant	0	1	1
C18.3	8000	Neoplasm, malignant (No histological proof)	2	0	2
	8140	Adenocarcinoma, NOS	6	3	9
	8480	Mucinous adenocarcinoma	0	1	1
	8490	Signet ring cell carcinoma	0	1	1
C18.4	8140	Adenocarcinoma, NOS	7	7	14
	8480	Mucinous adenocarcinoma	1	0	1
C18.5	8140	Adenocarcinoma, NOS	3	1	4
C18.6	8000	Neoplasm, malignant (No histological proof)	1	1	2
	8140	Adenocarcinoma, NOS	4	7	11
	8211	Tubular adenocarcinoma	0	1	1
	8480	Mucinous adenocarcinoma	0	2	2
C18.7	8000	Neoplasm, malignant (No histological proof)	1	0	1
	8001	Tumor cells, malignant	0	1	1
	8140	Adenocarcinoma, NOS	34	34	68
	8210	Adenocarcinoma in adenomatous polyp	0	1	1
	8263	Adenocarcinoma in tubulovillous adenoma	1	0	1
	8480	Mucinous adenocarcinoma	4	0	4
	8490	Signet ring cell carcinoma	3	0	3
C18.8	8140	Adenocarcinoma, NOS	5	1	6
	8490	Signet ring cell carcinoma	1	0	1
C18.9	8000	Neoplasm, malignant (No histological proof)	4	7	11
	8140	Adenocarcinoma, NOS	7	6	13
	8210	Adenocarcinoma in adenomatous polyp	0	1	1
	8936	Gastrointestinal stromal sarcoma	1	0	1
C19	8000	Neoplasm, malignant (No histological proof)	0	1	1
	8140	Adenocarcinoma, NOS	19	15	34
	8480	Mucinous adenocarcinoma	0	1	1
	8490	Signet ring cell carcinoma	0	1	1
C20	8000	Neoplasm, malignant (No histological proof)	2	0	2
	8010	Carcinoma, NOS	2	0	2
	8041	Small cell carcinoma, NOS	1	0	1

ตาราง 9 จำนวนผู้ป่วยมะเร็งเรียงรายใหม่ จำแนกตามรหัสสัณฐานวิทยาและเพศ พ.ศ. 2558 (ต่อ)  
 Table 9 Number of new cancer patient by morphology and sex: 2015 (cont'd)

ICD-10	Morphology		Male	Female	Total
	Code	Definition			
	8070	Squamous cell carcinoma, NOS	0	1	1
	8072	Squamous cell carcinoma, large cell, nonkeratinizing, NOS	1	0	1
	8140	Adenocarcinoma, NOS	92	54	146
	8261	Adenocarcinoma in villous adenoma	1	0	1
	8480	Mucinous adenocarcinoma	6	2	8
	8481	Mucin-producing adenocarcinoma	1	2	3
	8490	Signet ring cell carcinoma	1	1	2
	8720	Malignant melanoma, NOS	1	0	1
<b>C21</b>	<b>Anus</b>		<b>2</b>	<b>8</b>	<b>10</b>
C21.0	8070	Squamous cell carcinoma, NOS	1	1	2
	8123	Basaloid carcinoma	0	1	1
C21.1	8070	Squamous cell carcinoma, NOS	1	4	5
	8140	Adenocarcinoma, NOS	0	1	1
C21.8	8140	Adenocarcinoma, NOS	0	1	1
<b>C22</b>	<b>Liver &amp; Intrahepatic bile ducts</b>		<b>287</b>	<b>91</b>	<b>378</b>
C22.0	8010	Carcinoma, NOS	1	0	1
	8140	Adenocarcinoma, NOS	2	1	3
	8170	Hepatocellular carcinoma, NOS	41	9	50
	8174	Hepatocellular carcinoma, clear cell type	0	1	1
	8480	Mucinous adenocarcinoma	0	1	1
	8481	Mucin-producing adenocarcinoma	0	1	1
C22.1	8010	Carcinoma, NOS	2	0	2
	8140	Adenocarcinoma, NOS	9	5	14
	8160	Cholangiocarcinoma	12	8	20
	8211	Tubular adenocarcinoma	1	0	1
C22.9	8000	Neoplasm, malignant (No histological proof)	219	63	282
	8490	Signet ring cell carcinoma	0	1	1
	9120	Hemangiosarcoma	0	1	1
<b>C23-C24</b>	<b>Gall bladder &amp; Biliary tract</b>		<b>11</b>	<b>13</b>	<b>24</b>
C23	8000	Neoplasm, malignant (No histological proof)	3	5	8
	8041	Small cell carcinoma, NOS	0	1	1
	8140	Adenocarcinoma, NOS	2	2	4
	8560	Adenosquamous carcinoma	0	1	1
C24.0	8140	Adenocarcinoma, NOS	1	0	1
C24.1	8140	Adenocarcinoma, NOS	4	4	8
	8144	Adenocarcinoma, intestinal type, NOS	1	0	1

ตาราง 9 จำนวนผู้ป่วยมะเร็งร้ายใหม่ จำแนกตามรหัสสัณฐานวิทยาและเพศ พ.ศ. 2558 (ต่อ)  
 Table 9 Number of new cancer patient by morphology and sex: 2015 (cont'd)

ICD-10	Morphology		Male	Female	Total
	Code	Definition			
<b>C25</b>	<b>Pancreas etc.</b>		<b>22</b>	<b>16</b>	<b>38</b>
C25.0	8000	Neoplasm, malignant (No histological proof)	7	6	13
	8010	Carcinoma, NOS	0	1	1
	8140	Adenocarcinoma, NOS	1	5	6
	8500	Infiltrating duct carcinoma, NOS	1	0	1
C25.1	8010	Carcinoma, NOS	1	0	1
C25.2	8000	Neoplasm, malignant (No histological proof)	2	1	3
	8070	Squamous cell carcinoma, NOS	0	1	1
	8140	Adenocarcinoma, NOS	2	0	2
	8574	Adenocarcinoma with neuroendocrine differentiation	1	0	1
C25.8	8000	Neoplasm, malignant (No histological proof)	1	0	1
C25.9	8000	Neoplasm, malignant (No histological proof)	5	1	6
	8481	Mucin-producing adenocarcinoma	1	0	1
C26.9	8936	Gastrointestinal stromal sarcoma	0	1	1
<b>C30-C31</b>	<b>Nasal cavity &amp; Sinuses</b>		<b>3</b>	<b>0</b>	<b>3</b>
C31.0	8070	Squamous cell carcinoma, NOS	3	0	3
<b>C32</b>	<b>Larynx</b>		<b>41</b>	<b>2</b>	<b>43</b>
C32.0	8070	Squamous cell carcinoma, NOS	18	0	18
C32.1	8070	Squamous cell carcinoma, NOS	20	1	21
C32.9	8010	Carcinoma, NOS	1	0	1
	8070	Squamous cell carcinoma, NOS	2	1	3
<b>C33-C34</b>	<b>Trachea, Bronchus &amp; Lung</b>		<b>225</b>	<b>135</b>	<b>360</b>
C34.0	8000	Neoplasm, malignant (No histological proof)	1	0	1
	8041	Small cell carcinoma, NOS	1	1	2
	8046	Non-small cell carcinoma	1	0	1
	8070	Squamous cell carcinoma, NOS	2	0	2
	8140	Adenocarcinoma, NOS	5	3	8
	8246	Neuroendocrine carcinoma, NOS	0	1	1
C341	8000	Neoplasm, malignant (No histological proof)	11	5	16
	8010	Carcinoma, NOS	0	1	1
	8020	Carcinoma, undifferentiated, NOS	1	0	1
	8041	Small cell carcinoma, NOS	2	1	3
	8046	Non-small cell carcinoma	21	6	27
	8070	Squamous cell carcinoma, NOS	12	0	12
	8083	Basolid squamous cell carcinoma	1	0	1
	8140	Adenocarcinoma, NOS	25	25	50
	8230	Solid carcinoma, NOS	1	0	1

ตาราง 9 จำนวนผู้ป่วยมะเร็งเรียงรายใหม่ จำแนกตามรหัสสัณฐานวิทยาและเพศ พ.ศ. 2558 (ต่อ)  
 Table 9 Number of new cancer patient by morphology and sex: 2015 (cont'd)

ICD-10	Morphology		Male	Female	Total
	Code	Definition			
	8246	Neuroendocrine carcinoma, NOS	1	0	1
	8481	Mucin-producing adenocarcinoma	0	1	1
	8550	Acinar cell carcinoma	5	6	11
	8560	Adenosquamous carcinoma	1	0	1
	8801	Spindle cell sarcoma	0	1	1
C34.2	8000	Neoplasm, malignant (No histological proof)	1	2	3
	8010	Carcinoma, NOS	1	1	2
	8140	Adenocarcinoma, NOS	4	3	7
	8481	Mucin-producing adenocarcinoma	1	0	1
	8550	Acinar cell carcinoma	1	3	4
C34.3	8000	Neoplasm, malignant (No histological proof)	12	2	14
	8010	Carcinoma, NOS	3	2	5
	8041	Small cell carcinoma, NOS	2	0	2
	8046	Non-small cell carcinoma	4	2	6
	8070	Squamous cell carcinoma, NOS	6	2	8
	8140	Adenocarcinoma, NOS	18	19	37
	8250	Bronchiolo-alveolar adenocarcinoma, NOS	1	1	2
	8255	Adenocarcinoma with mixed subtypes	0	1	1
	8260	Papillary adenocarcinoma, NOS	1	1	2
	8480	Mucinous adenocarcinoma	2	1	3
	8550	Acinar cell carcinoma	2	0	2
	8560	Adenosquamous carcinoma	0	3	3
	8806	Desmoplastic small round cell tumor	1	1	2
	8972	Pulmonary blastoma	0	1	1
C34.8	8000	Neoplasm, malignant (No histological proof)	2	1	3
	8140	Adenocarcinoma, NOS	3	2	5
C34.9	8000	Neoplasm, malignant (No histological proof)	17	9	26
	8010	Carcinoma, NOS	2	4	6
	8030	Giant cell and spindle cell carcinoma	1	0	1
	8041	Small cell carcinoma, NOS	1	1	2
	8046	Non-small cell carcinoma	8	2	10
	8070	Squamous cell carcinoma, NOS	2	1	3
	8140	Adenocarcinoma, NOS	33	19	52
	8246	Neuroendocrine carcinoma, NOS	1	0	1
	8260	Papillary adenocarcinoma, NOS	2	0	2
	8560	Adenosquamous carcinoma	1	0	1
	9051	Fibrous mesothelioma, malignant	1	0	1

ตาราง 9 จำนวนผู้ป่วยมะเร็งร้ายใหม่ จำแนกตามรหัสสัณฐานวิทยาและเพศ พ.ศ. 2558 (ต่อ)  
 Table 9 Number of new cancer patient by morphology and sex: 2015 (cont'd)

ICD-10	Morphology		Male	Female	Total
	Code	Definition			
<b>C37-C39</b>	<b>Other Intrathoracic organs</b>		<b>4</b>	<b>2</b>	<b>6</b>
C37	8586	Thymic carcinoma, NOS	0	2	2
C38.1	8070	Squamous cell carcinoma, NOS	1	0	1
	9064	Germinoma	2	0	2
C38.3	9050	Mesothelioma, malignant	1	0	1
<b>C40-C41</b>	<b>Bone &amp; Articular cartilage</b>		<b>6</b>	<b>6</b>	<b>12</b>
C40.0	9250	Giant cell tumor of bone, malignant	0	1	1
	9260	Ewing sarcoma	2	1	3
C40.2	9260	Ewing sarcoma	2	1	3
	9261	Adamantinoma of long bones	1	0	1
C41.0	9260	Ewing sarcoma	0	1	1
C41.2	8804	Epithelioid sarcoma	0	1	1
	9250	Giant cell tumor of bone, malignant	0	1	1
C41.4	9250	Giant cell tumor of bone, malignant	1	0	1
<b>C43-C44</b>	<b>Skin</b>		<b>26</b>	<b>21</b>	<b>47</b>
C43.3	8720	Malignant melanoma, NOS	1	0	1
	8743	Superficial spreading melanoma	0	1	1
C43.4	8720	Malignant melanoma, NOS	1	0	1
C43.5	8720	Malignant melanoma, NOS	3	3	6
C43.6	8720	Malignant melanoma, NOS	0	1	1
C43.7	8720	Malignant melanoma, NOS	4	0	4
C43.9	8720	Malignant melanoma, NOS	1	0	1
C44.1	8070	Squamous cell carcinoma, NOS	1	0	1
	8090	Basal cell carcinoma, fibroepithelial	0	1	1
	8410	Sebaceous adenocarcinoma	0	1	1
	8480	Mucinous adenocarcinoma	1	0	1
C44.3	8070	Squamous cell carcinoma, NOS	0	4	4
	8090	Basal cell carcinoma, fibroepithelial	1	4	5
	8097	Basal cell carcinoma, nodular	0	1	1
C44.4	8090	Basal cell carcinoma, fibroepithelial	0	1	1
C44.5	8010	Carcinoma, NOS	1	0	1
	8070	Squamous cell carcinoma, NOS	3	0	3
	8090	Basal cell carcinoma, fibroepithelial	1	0	1
C44.6	8070	Squamous cell carcinoma, NOS	2	0	2
	8071	Squamous cell carcinoma, keratinizing, NOS	1	0	1
C44.7	8004	Malignant tumor, spindle cell type	0	1	1
	8070	Squamous cell carcinoma, NOS	3	1	4

ตาราง 9 จำนวนผู้ป่วยมะเร็งเรียงรายใหม่ จำแนกตามรหัสสัณฐานวิทยาและเพศ พ.ศ. 2558 (ต่อ)  
 Table 9 Number of new cancer patient by morphology and sex: 2015 (cont'd)

ICD-10	Morphology		Male	Female	Total
	Code	Definition			
	8090	Basal cell carcinoma, fibroepithelial	1	0	1
	8097	Basal cell carcinoma, nodular	0	1	1
C44.9	8070	Squamous cell carcinoma, NOS	1	0	1
	8090	Basal cell carcinoma, fibroepithelial	0	1	1
<b>C45-C49</b>	<b>Mesothelial &amp; Soft tissue</b>		<b>25</b>	<b>16</b>	<b>41</b>
C48.0	8140	Adenocarcinoma, NOS	1	0	1
	8800	Undifferentiated sarcoma	0	1	1
	8851	Liposarcoma, well differentiated	0	1	1
	8936	Gastrointestinal stromal sarcoma	1	0	1
	9120	Hemangiosarcoma	1	0	1
C48.1	9120	Hemangiosarcoma	0	1	1
C48.2	8000	Neoplasm, malignant (No histological proof)	0	1	1
	8140	Adenocarcinoma, NOS	0	1	1
	9050	Mesothelioma, malignant	1	0	1
C49.1	8032	Spindle cell carcinoma, NOS	0	1	1
	8801	Spindle cell sarcoma	2	1	3
	8802	Giant cell sarcoma (except of bone)	1	0	1
	8854	Pleomorphic liposarcoma	1	0	1
	8890	Leiomyosarcoma, NOS	1	0	1
	9040	Synovial sarcoma, NOS	0	1	1
	9140	Kaposi sarcoma	1	0	1
C49.2	8004	Malignant tumor, spindle cell type	0	1	1
	8800	Undifferentiated sarcoma	0	1	1
	8801	Spindle cell sarcoma	0	1	1
	8802	Giant cell sarcoma (except of bone)	1	0	1
	8805	Undifferentiated sarcoma	1	1	2
	8852	Myxoid liposarcoma	1	1	2
	8895	Myosarcoma	1	0	1
	9040	Synovial sarcoma, NOS	0	1	1
C49.3	8800	Undifferentiated sarcoma	1	1	2
	8801	Spindle cell sarcoma	1	0	1
	8832	Dermatofibrosarcoma, NOS	0	1	1
	9040	Synovial sarcoma, NOS	1	0	1
C49.4	8801	Spindle cell sarcoma	1	0	1
	8832	Dermatofibrosarcoma, NOS	1	0	1
	9260	Ewing sarcoma	1	0	1

ตาราง 9 จำนวนผู้ป่วยมะเร็งร้ายใหม่ จำแนกตามรหัสสัณฐานวิทยาและเพศ พ.ศ. 2558 (ต่อ)  
 Table 9 Number of new cancer patient by morphology and sex: 2015 (cont'd)

ICD-10	Morphology		Male	Female	Total
	Code	Definition			
C49.5	8910	Embryonal rhabdomyosarcoma, NOS	2	0	2
C49.6	8004	Malignant tumor, spindle cell type	2	0	2
	9040	Synovial sarcoma, NOS	1	0	1
<b>C50</b>	<b>Breast</b>		<b>1</b>	<b>848</b>	<b>849</b>
C50.0	8000	Neoplasm, malignant (No histological proof)	0	1	1
	8500	Infiltrating duct carcinoma, NOS	0	9	9
	8540	Paget disease, mammary	0	2	2
	8541	Paget disease and infiltrating duct carcinoma	0	12	12
C50.1	8000	Neoplasm, malignant (No histological proof)	0	1	1
	8480	Mucinous adenocarcinoma	0	1	1
	8500	Infiltrating duct carcinoma, NOS	0	19	19
	8523	Infiltrating duct mixed with other types of carcinoma	0	1	1
	8541	Paget disease and infiltrating duct carcinoma	0	1	1
	8543	Paget disease and intraductal carcinoma	0	1	1
C50.2	8480	Mucinous adenocarcinoma	0	2	2
	8500	Infiltrating duct carcinoma, NOS	0	54	54
	8520	Lobular carcinoma, NOS	0	1	1
	8523	Infiltrating duct mixed with other types of carcinoma	0	3	3
C50.3	8480	Mucinous adenocarcinoma	0	1	1
	8500	Infiltrating duct carcinoma, NOS	0	23	23
	8520	Lobular carcinoma, NOS	0	1	1
	8523	Infiltrating duct mixed with other types of carcinoma	0	2	2
	8575	Metaplastic carcinoma, NOS	0	3	3
C50.4	8000	Neoplasm, malignant (No histological proof)	0	2	2
	8481	Mucin-producing adenocarcinoma	0	1	1
	8050	Intraductal paillary adenocarcinoma with invasion	0	1	1
	8500	Infiltrating duct carcinoma, NOS	0	135	135
	8501	Comedocarcinoma. NOS	0	1	1
	8510	Medullary carcinoma, NOS	0	1	1
	8520	Lobular carcinoma, NOS	0	2	2
	8523	Infiltrating duct mixed with other types of carcinoma	0	2	2
	9120	Hemangiosarcoma	0	1	1
C50.5	8480	Mucinous adenocarcinoma	0	1	1
	8500	Infiltrating duct carcinoma, NOS	0	24	24
	8520	Lobular carcinoma, NOS	0	1	1
C50.6	8500	Infiltrating duct carcinoma, NOS	0	1	1

ตาราง 9 จำนวนผู้ป่วยมะเร็งร้ายใหม่ จำแนกตามรหัสสัณฐานวิทยาและเพศ พ.ศ. 2558 (ต่อ)  
 Table 9 Number of new cancer patient by morphology and sex: 2015 (cont'd)

ICD-10	Morphology		Male	Female	Total
	Code	Definition			
C50.8	8000	Neoplasm, malignant (No histological proof)	0	6	6
	8010	Carcinoma, NOS	0	2	2
	8050	Papillary carcinoma, NOS	0	1	1
	8480	Mucinous adenocarcinoma	0	7	7
	8500	Infiltrating duct carcinoma, NOS	0	235	235
	8503	Intraductal paillary adenocarcinoma with invasion	0	2	2
	8507	Invasive micropapillary carcinoma	0	1	1
	8510	Medullary carcinoma, NOS	0	1	1
	8520	Lobular carcinoma, NOS	0	9	9
	8523	Infiltrating duct mixed with other types of carcinoma	0	3	3
	8575	Metaplastic carcinoma, NOS	0	1	1
	9020	Phyllodes tumor, malignant	0	6	6
	C50.9	8000	Neoplasm, malignant (No histological proof)	0	72
8480		Mucinous adenocarcinoma	0	4	4
8490		Signet ring cell carcinoma	0	1	1
8500		Infiltrating duct carcinoma, NOS	1	173	174
8503		Intraductal paillary adenocarcinoma with invasion	0	1	1
8510		Medullary carcinoma, NOS	0	1	1
8520		Lobular carcinoma, NOS	0	7	7
8523		Infiltrating duct mixed with other types of carcinoma	0	2	2
9020		Phyllodes tumor, malignant	0	2	2
<b>C51-C52, C55, C57-C58</b>	<b>Other female genital organs</b>		<b>0</b>	<b>9</b>	<b>9</b>
C51.0	8071	Squamous cell carcinoma, keratinizing, NOS	0	2	2
C51.9	8070	Squamous cell carcinoma, NOS	0	1	1
	8090	Basal cell carcinoma, NOS	0	1	1
C55	8380	Endometrioid adenocarcinoma, NOS	0	1	1
	8890	Leiomyosarcoma, NOS	0	3	3
C58	9100	Choriocarcinoma, NOS	0	1	1
<b>C53</b>	<b>Cervix uteri</b>		<b>0</b>	<b>283</b>	<b>283</b>
C53.0	8140	Adenocarcinoma, NOS	0	35	35
	8574	Adenocarcinoma with neuroendocrine differentiation	0	1	1
	8380	Endometrioid adenocarcinoma, NOS	0	1	1
C53.1	8052	Papillary squamous cell carcinoma	0	4	4
	8070	Squamous cell carcinoma, NOS	0	79	79
	8071	Squamous cell carcinoma, keratinizing, NOS	0	13	13
	8072	Squamous cell carcinoma, large cell, nonkeratinizing, NOS	0	108	108

ตาราง 9 จำนวนผู้ป่วยมะเร็งร้ายใหม่ จำแนกตามรหัสสัณฐานวิทยาและเพศ พ.ศ. 2558 (ต่อ)  
 Table 9 Number of new cancer patient by morphology and sex: 2015 (cont'd)

ICD-10	Morphology		Male	Female	Total
	Code	Definition			
	8073	Squamous cell carcinoma, small cell, nonkeratinizing, NOS	0	1	1
	8076	Squamous cell carcinoma, microinvasion	0	3	3
	8140	Adenocarcinoma, NOS	0	1	1
	8560	Adenosquamous carcinoma	0	1	1
C53.8	8041	Small cell carcinoma, NOS	0	3	3
	8052	Papillary squamous cell carcinoma	0	1	1
	8380	Endometrioid adenocarcinoma, NOS	0	1	1
	8384	Adenocarcinoma, endocervical type	0	2	2
	8480	Mucinous adenocarcinoma	0	1	1
	8482	Mucinous adenocarcinoma, endocervical type	0	1	1
	8560	Adenosquamous carcinoma	0	5	5
	8980	Carcinosarcoma, NOS	0	1	1
C53.9	8000	Neoplasm, malignant (No histological proof)	0	16	16
	8070	Squamous cell carcinoma, NOS	0	2	2
	8076	Squamous cell carcinoma, microinvasion	0	1	1
	8246	Neuroendocrine carcinoma, NOS	0	2	2
<b>C54</b>	<b>Corpus uteri</b>		<b>0</b>	<b>100</b>	<b>100</b>
C54.1	8070	Squamous cell carcinoma, NOS	0	1	1
	8140	Adenocarcinoma, NOS	0	2	2
	8310	Clear cell adenocarcinoma, NOS	0	1	1
	8380	Endometrioid adenocarcinoma, NOS	0	44	44
	8461	Serous surface papillary carcinoma	0	1	1
	8480	Mucinous adenocarcinoma	0	2	2
	8930	Endometrial stromal sarcoma, NOS	0	1	1
	8931	Endometrial stromal sarcoma, low grade	0	1	1
C54.2	8890	Leiomyosarcoma, NOS	0	1	1
	8980	Carcinosarcoma, NOS	0	1	1
C54.9	8000	Neoplasm, malignant (No histological proof)	0	2	2
	8010	Carcinoma, NOS	0	1	1
	8140	Adenocarcinoma, NOS	0	1	1
	8310	Clear cell adenocarcinoma, NOS	0	1	1
	8380	Endometrioid adenocarcinoma, NOS	0	33	33
	8384	Adenocarcinoma, endocervical type	0	1	1
	8460	Papillary serous cystadenocarcinoma	0	1	1
	8950	Mullerian mixed tumor	0	1	1
	8951	Mesodermal mixed tumor	0	1	1
	8980	Carcinosarcoma, NOS	0	3	3

ตาราง 9 จำนวนผู้ป่วยมะเร็งเรียงรายใหม่ จำแนกตามรหัสสัณฐานวิทยาและเพศ พ.ศ. 2558 (ต่อ)  
 Table 9 Number of new cancer patient by morphology and sex: 2015 (cont'd)

ICD-10	Morphology		Male	Female	Total
	Code	Definition			
<b>C56</b>	<b>Ovary</b>		<b>0</b>	<b>88</b>	<b>88</b>
C56	8000	Neoplasm, malignant (No histological proof)	0	14	14
	8140	Adenocarcinoma, NOS	0	8	8
	8310	Clear cell adenocarcinoma, NOS	0	15	15
	8380	Endometrioid adenocarcinoma, NOS	0	10	10
	8440	Cystadenocarcinoma, NOS	0	1	1
	8441	Serous cystadenocarcinoma, NOS	0	20	20
	8461	Serous surface papillary carcinoma	0	1	1
	8470	Mucinous cystadenocarcinoma, NOS	0	3	3
	8480	Mucinous adenocarcinoma	0	6	6
	8490	Signet ring cell carcinoma	0	1	1
	8620	Granulosa cell tumor, malignant	0	4	4
	8631	Sertoli-Leyding cell tumor, poorly differentiation	0	1	1
	8680	Paraganglioma, malignant	0	1	1
	9071	Yolk sac tumor	0	1	1
	9080	Teratoma, malignant, NOS	0	1	1
	9085	Mixed germ cell tumor	0	1	1
<b>C60, C62-C63</b>	<b>Other male genital organs</b>		<b>19</b>	<b>0</b>	<b>19</b>
C60.1	8070	Squamous cell carcinoma, NOS	2	0	2
C60.2	8070	Squamous cell carcinoma, NOS	1	0	1
C60.9	8070	Squamous cell carcinoma, NOS	5	0	5
	8071	Squamous cell carcinoma, keratinizing, NOS	1	0	1
C62.9	8900	Rhabdomyosarcoma, NOS	1	0	1
	9061	Seminoma, NOS	3	0	3
	9064	Germinoma	1	0	1
	9070	Embryonal carcinoma, NOS	2	0	2
	9071	Yolk sac tumor	1	0	1
	9085	Mixed germ cell tumor	2	0	2
<b>C61</b>	<b>Prostate gland</b>		<b>73</b>	<b>0</b>	<b>73</b>
C61	8000	Neoplasm, malignant (No histological proof)	12	0	12
	8120	Transitional cell carcinoma, NOS	1	0	1
	8140	Adenocarcinoma, NOS	56	0	56
	8550	Acinar cell carcinoma	3	0	3
	8574	Adenocarcinoma with neuroendocrine differentiation	1	0	1

ตาราง 9 จำนวนผู้ป่วยมะเร็งรายใหม่ จำแนกตามรหัสสัณฐานวิทยาและเพศ พ.ศ. 2558 (ต่อ)  
 Table 9 Number of new cancer patient by morphology and sex: 2015 (cont'd)

ICD-10	Morphology		Male	Female	Total
	Code	Definition			
<b>C64-C66, C68</b>	<b>Kidney etc.</b>		<b>10</b>	<b>4</b>	<b>14</b>
C64	8000	Neoplasm, malignant (No histological proof)	0	1	1
	8050	Papillary carcinoma, NOS	1	0	1
	8070	Squamous cell carcinoma, NOS	1	0	1
	8312	Renal cell carcinoma, NOS	5	2	7
	8960	Nephroblastoma, NOS	1	0	1
	9240	Mesenchymal chondrosarcoma	0	1	1
C65	8000	Neoplasm, malignant (No histological proof)	1	0	1
C68.0	8120	Transitional cell carcinoma, NOS	1	0	1
<b>C67</b>	<b>Bladder</b>		<b>20</b>	<b>6</b>	<b>26</b>
C67.2	8120	Transitional cell carcinoma, NOS	1	0	1
C67.5	8120	Transitional cell carcinoma, NOS	0	1	1
C67.9	8000	Neoplasm, malignant (No histological proof)	2	1	3
	8120	Transitional cell carcinoma, NOS	14	3	17
	8130	Papillary transitional cell carcinoma	3	1	4
<b>C69</b>	<b>Eye</b>		<b>0</b>	<b>1</b>	<b>1</b>
C69.5	8200	Adenoid cystic carcinoma	0	1	1
<b>C71</b>	<b>Brain</b>		<b>14</b>	<b>10</b>	<b>24</b>
C71.0	8000	Neoplasm, malignant (No histological proof)	1	0	1
	9064	Germinoma	0	1	1
C71.1	9400	Astrocytoma, NOS	0	1	1
	9440	Glioblastoma, NOS	4	2	6
C71.2	9400	Astrocytoma, NOS	1	1	2
	9401	Astrocytoma, anaplastic	0	1	1
C71.3	9401	Astrocytoma, anaplastic	1	0	1
	9440	Glioblastoma, NOS	1	1	2
C71.4	9440	Glioblastoma, NOS	0	1	1
C71.5	9391	Ependymoma, NOS	1	0	1
C71.6	9470	Medulloblastoma, NOS	0	2	2
C71.9	8010	Carcinoma, NOS	1	0	1
	9064	Germinoma	1	0	1
	9401	Astrocytoma, anaplastic	2	0	2
	9440	Glioblastoma, NOS	1	0	1
<b>C73</b>	<b>Thyroid gland</b>		<b>5</b>	<b>30</b>	<b>35</b>
C73	8000	Neoplasm, malignant (No histological proof)	0	1	1
	8021	Carcinoma, anaplastics, NOS	0	2	2
	8050	Papillary carcinoma, NOS	2	4	6

ตาราง 9 จำนวนผู้ป่วยมะเร็งเรียงรายใหม่ จำแนกตามรหัสสัณฐานวิทยาและเพศ พ.ศ. 2558 (ต่อ)  
 Table 9 Number of new cancer patient by morphology and sex: 2015 (cont'd)

ICD-10	Morphology		Male	Female	Total
	Code	Definition			
	8260	Papillary adenocarcinoma, NOS	2	17	19
	8290	Oxyphilic adenocarcinoma	0	1	1
	8330	Follicular adenocarcinoma, NOS	1	1	2
	8335	Follicular carcinoma, minimally invasive	0	2	2
	8341	Papillary microcarcinoma	0	2	2
<b>C74-C75</b>	<b>Other endocrine glands</b>		<b>3</b>	<b>0</b>	<b>3</b>
C75.3	9064	Germinoma	3	0	3
<b>C76-C80</b>	<b>Other &amp; unspecified of sites</b>		<b>24</b>	<b>17</b>	<b>41</b>
C76.1	8140	Adenocarcinoma, NOS	1	0	1
C80	8000	Neoplasm, malignant (No histological proof)	6	6	12
	8010	Carcinoma, NOS	3	3	6
	8020	Carcinoma, undifferentiated, NOS	1	0	1
	8070	Squamous cell carcinoma, NOS	4	0	4
	8140	Adenocarcinoma, NOS	9	8	17
<b>C81</b>	<b>Hodgkin's disease</b>		<b>4</b>	<b>2</b>	<b>6</b>
C81.1	9663	Hodgkin lymphoma, nodular sclerosis, NOS	1	1	2
C81.2	9652	Hodgkin lymphoma, mixed cellularity, NOS	2	0	2
C81.9	9650	Hodgkin lymphoma, NOS	1	1	2
<b>C82-C86</b>	<b>Non-Hodgkin's lymphoma</b>		<b>39</b>	<b>25</b>	<b>64</b>
C82.0	9695	Follicular lymphoma, grade 1	1	1	2
C82.1	9691	Follicular lymphoma, grade 2	0	1	1
C82.3	9690	Follicular lymphoma, NOS	0	1	1
C82.9	9690	Follicular lymphoma, NOS	2	0	2
C83.0	9670	Malignant lymphoma, small B lymphocytic, NOS	1	3	4
C83.1	9699	Marginal zone B-cell lymphoma, NOS	1	0	1
C83.3	9680	Malignant lymphoma, large B-cell, diffuse, NOS	23	14	37
C83.5	9729	Precursor T-cell lymphoblastic lymphoma	1	0	1
C84.4	9702	Mature T-cell lymphoma, NOS	1	1	2
C84.5	9719	NK/T-cell lymphoma, nasal and nasal-type	3	0	3
C85.9	8000	Neoplasm, malignant (No histological proof)	1	0	1
	9590	Malignant lymphoma, NOS	2	1	3
	9591	Malignant lymphoma, non-Hodgkin, NOS	2	3	5
C865	9705	Angioimmunoblastic T-cell lymphoma	1	0	1
<b>C90</b>	<b>Multiple myeloma &amp; Plasma cell</b>		<b>3</b>	<b>4</b>	<b>7</b>
C90.0	9732	Multiple myeloma	1	3	4
C90.2	9731	Plasmacytoma, NOS	2	1	3

ตาราง 9 จำนวนผู้ป่วยมะเร็งร้ายใหม่ จำแนกตามรหัสสัณฐานวิทยาและเพศ พ.ศ. 2558 (ต่อ)  
 Table 9 Number of new cancer patient by morphology and sex: 2015 (cont'd)

ICD-10 Code	Morphology		Male	Female	Total
	Code	Definition			
C91-C95	Leukaemia		3	2	5
C91.0	9835	Precursor cell lymphoblastic leukemia, NOS	0	1	1
	9836	Precursor B cell lymphoblastic leukemia	2	0	2
C92.1	9863	Chronic myeloid leukemia, NOS	1	1	2
	Total		1,418	2,021	3,439

ตาราง 10 จำนวนผู้ป่วยมะเร็งร้ายใหม่ จำแนกตามวิธีวินิจฉัยและเพศ พ.ศ. 2558  
 Table 10 Number of new cancer patient by diagnosis and sex: 2015

Diagnosis	Male		Female		Total	
	No.	%	No.	%	No.	%
มรณะบัตร	0	0	0	0	0	0
ซักประวัติและตรวจร่างกาย	128	3.72	150	4.36	278	8.08
รังสีวินิจฉัย ส่องกล้อง Ultrasound	232	6.75	143	4.16	375	10.90
ผ่าตัดหรือผ่าตัดโดยไม่ผลชิ้นเนื้อ	1	0.03	0	0	1	0.03
Specific Biochem / Immuno.test	4	0.12	3	0.09	7	0.20
ตรวจทางเซลล์หรือการตรวจเลือด	28	0.81	21	0.61	49	1.42
ตรวจชิ้นเนื้อออกที่แพร่กระจาย	61	1.77	57	1.66	118	3.43
ตรวจเนื้อออกปฐมภูมิ	964	28.03	1,647	47.89	2,611	75.92
ผ่าตัดและมีผลชิ้นเนื้อ	0	0	0	0	0	0
Total	1,418	41.23	2,021	58.77	3,439	100

ตาราง 11 จำนวนผู้ป่วยมะเร็งร้ายใหม่ จำแนกตามเกรดและเพศ พ.ศ. 2558  
 Table 11 Number of new cancer patient by grade and sex: 2015

Grade	Male		Female		Total	
	No.	%	No.	%	No.	%
Well differentiated	206	5.99	227	6.60	433	12.59
Moderately differentiated	285	8.29	547	15.91	832	24.19
Poorly differentiated	146	4.25	445	12.94	591	17.19
Undifferentiated	40	1.16	16	0.47	56	1.63
Positive T - cell	9	0.26	2	0.06	11	0.32
Positive B - cell	31	0.90	22	0.64	53	1.54
Null cell (Non T – non B)	2	0.06	2	0.06	4	0.12
NK cell (Natural killer cell)	0	0	2	0.06	2	0.06
Not stated or not applicable	699	20.33	758	22.04	1,457	42.37
Total	1,418	41.23	2,021	58.77	3,439	100

ตาราง 12 จำนวนผู้ป่วยมะเร็งร้ายใหม่ จำแนกตามการขยายตัวของโรคและเพศ พ.ศ. 2558  
 Table 12 Number of new cancer patient by extend and sex: 2015

Extend	Male		Female		Total	
	No.	%	No.	%	No.	%
Localized	100	2.91	370	10.76	470	13.67
Direct extension	108	3.14	123	3.58	231	6.72
Regional lymph nodes	253	7.36	519	15.09	772	22.45
Distant metastasis	522	15.18	443	12.88	965	28.06
Not applicable	16	0.47	10	0.29	26	0.76
Not known	419	12.18	556	16.17	975	28.35
<b>Total</b>	<b>1,418</b>	<b>41.23</b>	<b>2,021</b>	<b>58.77</b>	<b>3,439</b>	<b>100</b>

ตาราง 13 จำนวนผู้ป่วยมะเร็งร้ายใหม่ จำแนกตามการแพร่กระจายและเพศ พ.ศ. 2558  
 Table 13 Number of new cancer patient by metastasis and sex: 2015

Metastasis	Male		Female		Total	
	No.	%	No.	%	No.	%
Bone	50	1.45	37	1.08	87	2.53
Brain	23	0.67	23	0.67	46	1.34
Liver	108	3.14	76	2.21	184	5.35
Lung	92	2.68	84	2.44	176	5.12
Lymph Node	62	1.80	21	0.61	83	2.41
Peritoneum	16	0.47	36	1.05	52	1.51
Other & Multiple sites metastasis	133	3.87	140	4.07	273	7.94
Not known	38	1.10	26	0.76	64	1.86
Not distant metastasis	896	26.05	1,578	45.89	2,474	71.94
<b>Total</b>	<b>1,418</b>	<b>41.23</b>	<b>2,021</b>	<b>58.77</b>	<b>3,439</b>	<b>100</b>

ตาราง 14 จำนวนผู้ป่วยมะเร็งร้ายใหม่ จำแนกตามรูปแบบการรักษาและเพศ พ.ศ. 2558  
 Table 14 Number of new cancer patient by treatment and sex: 2015

Treatment	Male		Female		Total	
	No.	%	No.	%	No.	%
Surgery	205	5.96	479	13.93	684	19.89
Radiation	113	3.29	101	2.94	214	6.22
Chemotherapy	269	7.82	412	11.98	681	19.80
Hormone	1	0.03	2	0.06	3	0.09
Supportive	11	0.32	6	0.17	17	0.49
Other	527	15.32	470	13.67	997	28.99
Surgery & Radiation	40	1.16	56	1.63	96	2.79
Surgery & Chemotherapy	75	2.18	281	8.17	356	10.35
Surgery & Hormone	0	0	2	0.06	2	0.06

ตาราง 14 จำนวนผู้ป่วยมะเร็งรายใหม่ จำแนกตามรูปแบบการรักษาและเพศ พ.ศ. 2558  
 Table 14 Number of new cancer patient by treatment and sex: 2015 (Cont'd)

Treatment	Male		Female		Total	
	No.	%	No.	%	No.	%
Radiation & Chemotherapy	137	3.98	157	4.57	294	8.55
Chemotherapy & Hormone	0	0	1	0.03	1	0.03
Surgery & Radiation & Chemotherapy	39	1.13	54	1.57	93	2.70
Surgery & Chemotherapy & Hormone	1	0.03	0	0	1	0.03
<b>Total</b>	<b>1,418</b>	<b>41.23</b>	<b>2,021</b>	<b>58.77</b>	<b>3,439</b>	<b>100</b>

ตาราง 15 จำนวนผู้ป่วยมะเร็งรายใหม่ จำแนกตามระยะของโรคและเพศ พ.ศ. 2558  
 Table 15 Number of new cancer patient by stage and sex: 2015

Stage	Male		Female		Total	
	No.	%	No.	%	No.	%
Stage 0	0	0	0	0	0	0
Stage 1	35	1.02	209	6.08	244	7.10
Stage 2	93	2.70	367	10.67	460	13.38
Stage 3	263	7.65	470	13.67	733	21.31
Stage 4	633	18.41	477	13.87	1,110	32.28
Unknown Stage	394	11.46	498	14.48	892	25.94
<b>Total</b>	<b>1,418</b>	<b>41.23</b>	<b>2,021</b>	<b>58.77</b>	<b>3,439</b>	<b>100</b>

ตาราง 16 จำนวนผู้ป่วยมะเร็งรายใหม่ จำแนกตามระยะของโรคและกลุ่มอายุ พ.ศ. 2558  
 Table 16 Number of new cancer patient by stage and age group: 2015

Sex	Stage	<5	5-	10-	15-	20-	25-	30-	35-	40-	45-	50-	55-	60-	65-	70-	75+	Total
Male	1	1	1	0	0	0	0	0	0	3	3	2	4	6	6	6	3	35
	2	0	0	0	1	0	0	1	0	4	13	10	12	12	18	13	9	93
	3	2	0	0	1	2	0	8	7	20	26	41	44	36	34	21	21	263
	4	0	4	1	1	2	5	11	24	40	55	89	113	99	91	51	47	633
	Unknown	1	2	3	4	11	4	9	13	15	31	39	76	64	40	35	47	394
Female	1	0	0	0	0	1	4	10	19	20	25	27	41	24	21	12	5	209
	2	0	0	0	1	0	4	14	22	31	45	74	66	38	30	28	14	367
	3	0	0	1	1	1	3	12	31	39	63	87	76	65	47	19	25	470
	4	0	0	0	3	2	5	13	18	32	53	77	72	78	55	38	31	477
	Unknown	2	1	4	1	8	12	17	26	40	57	72	82	59	45	28	44	498
<b>Total</b>	1	1	1	0	0	1	4	10	19	23	28	29	45	30	27	18	8	244
	2	0	0	0	2	0	4	15	22	35	58	84	78	50	48	41	23	460
	3	2	0	1	2	3	3	20	38	59	89	128	120	101	81	40	46	733
	4	0	4	1	4	4	10	24	42	72	108	166	185	177	146	89	78	1,110
	Unknown	3	3	7	5	19	16	26	39	55	88	111	158	123	85	63	91	892
<b>Total</b>		<b>6</b>	<b>8</b>	<b>9</b>	<b>13</b>	<b>27</b>	<b>37</b>	<b>95</b>	<b>160</b>	<b>244</b>	<b>371</b>	<b>518</b>	<b>586</b>	<b>481</b>	<b>387</b>	<b>251</b>	<b>246</b>	<b>3,439</b>

ตาราง 17 จำนวนผู้ป่วยมะเร็งรายใหม่ จำแนกตามระยะของโรคและเพศ พ.ศ. 2558  
 Table 17 Number of new cancer patient by stage and sex: 2015

Site	Sex	No. %	Stage					Total
			1	2	3	4	Unknown	
Lip & Oral Cavity	Male	No.	7	2	15	37	12	73
	Female	No.	3	7	3	15	12	40
		Sub-total	10	9	18	52	24	113
		%	0.29	0.26	0.52	1.51	0.70	3.29
Major salivary gland	Male	No.	0	1	1	5	3	10
	Female	No.	0	1	1	1	2	5
		Sub-total	0	2	2	6	5	15
		%	0	0.06	0.06	0.17	0.15	0.44
Oropharynx	Male	No.	1	2	8	13	4	28
	Female	No.	0	1	2	1	1	5
		Sub-total	1	3	10	14	5	33
		%	0.03	0.09	0.29	0.41	0.15	0.96
Nasopharynx	Male	No.	0	5	9	23	3	40
	Female	No.	0	2	6	2	1	11
		Sub-total	0	7	15	25	4	51
		%	0	0.20	0.44	0.73	0.12	1.48
Hypopharynx	Male	No.	0	2	11	20	2	35
	Female	No.	0	1	1	1	1	4
		Sub-total	0	3	12	21	3	39
		%	0	0.09	0.35	0.61	0.09	1.13
Pharynx unspec.	Male	No.	0	0	0	1	1	2
		Sub-total	0	0	0	1	1	2
		%	0	0	0	0.03	0.03	0.06
Esophagus	Male	No.	2	9	18	24	29	82
	Female	No.	0	1	0	3	1	5
		Sub-total	2	10	18	27	30	87
		%	0.06	0.29	0.52	0.79	0.87	2.53
Stomach	Male	No.	0	1	9	20	12	42
	Female	No.	0	1	8	18	7	34
		Sub-total	0	2	17	38	19	76
		%	0	0.06	0.49	1.10	0.55	2.21
Small intestine	Male	No.	0	0	1	1	3	5
	Female	No.	0	1	0	2	0	3
		Sub-total	0	1	1	3	3	8
		%	0	0.03	0.03	0.09	0.09	0.23
Colon & Rectum	Male	No.	9	27	79	83	33	231
	Female	No.	6	22	47	70	30	175
		Sub-total	15	49	126	153	63	406
		%	0.44	1.42	3.66	4.45	1.83	11.81
Anus	Male	No.	0	0	0	1	1	2
	Female	No.	1	0	3	2	2	8
		Sub-total	1	0	3	3	3	10
		%	0.03	0	0.09	0.09	0.09	0.29
Liver & Intrahepatic bile ducts	Male	No.	1	16	31	127	112	287
	Female	No.	1	3	5	51	31	91
		Sub-total	2	19	36	178	143	378
		%	0.06	0.55	1.05	5.18	4.16	10.99
Gall bladder & Biliary tract	Male	No.	1	0	2	5	3	11
	Female	No.	0	0	2	10	1	13
		Sub-total	1	0	4	15	4	24
		%	0.03	0	0.12	0.44	0.12	0.70

ตาราง 17 จำนวนผู้ป่วยมะเร็งรายใหม่ จำแนกตามระยะของโรคและเพศ พ.ศ. 2558 (ต่อ)  
 Table 17 Number of new cancer patient by stage and sex: 2015 (cont'd)

Site	Sex	No. %	Stage					Total
			1	2	3	4	Unknown	
Pancreas etc.	Male	No.	0	1	3	15	3	22
	Female	No.	0	2	1	11	2	16
		Sub-total	0	3	4	26	5	38
		%	0	0.09	0.12	0.76	0.15	1.10
Nasal cavity & Sinuses	Male	No.	0	1	1	1	0	3
		Sub-total	0	1	1	1	0	3
		%	0	0.03	0.03	0.03	0	0.09
Larynx	Male	No.	3	4	11	18	5	41
	Female	No.	0	0	0	1	1	2
		Sub-total	3	4	11	19	6	43
		%	0.09	0.12	0.32	0.55	0.17	1.25
Trachea, Bronchus & Lung	Male	No.	1	3	32	148	41	225
	Female	No.	6	8	25	72	24	135
		Sub-total	7	11	57	220	65	360
		%	0.20	0.32	1.66	6.40	1.89	10.47
Other Intrathoracic organs	Male	No.	0	0	2	1	1	4
	Female	No.	0	0	0	2	0	2
		Sub-total	0	0	2	3	1	6
		%	0	0	0.06	0.09	0.03	0.17
Bone & Articular cartilage	Male	No.	0	0	0	1	5	6
	Female	No.	0	0	0	2	4	6
		Sub-total	0	0	0	3	9	12
		%	0	0	0	0.09	0.26	0.35
Skin	Male	No.	2	1	5	4	14	26
	Female	No.	2	1	1	4	13	21
		Sub-total	4	2	6	8	27	47
		%	0.12	0.06	0.17	0.23	0.79	1.37
Mesothelial & Soft tissue	Male	No.	2	2	1	5	15	25
	Female	No.	1	3	3	4	5	16
		Sub-total	3	5	4	9	20	41
		%	0.09	0.15	0.12	0.26	0.58	1.19
Breast	Male	No.	0	0	1	0	0	1
	Female	No.	82	215	219	101	231	848
		Sub-total	82	215	220	101	231	849
		%	2.38	6.25	6.40	2.94	6.72	24.69
Other female genital organs	Female	No.	2	0	3	2	2	9
		Sub-total	2	0	3	2	2	9
		%	0.06	0	0.09	0.06	0.06	0.26
Cervix uteri	Female	No.	53	81	92	31	26	283
		Sub-total	53	81	92	31	26	283
		%	1.54	2.36	2.68	0.90	0.76	8.23
Corpus uteri	Female	No.	26	8	24	11	31	100
		Sub-total	26	8	24	11	31	100
		%	0.76	0.23	0.70	0.32	0.90	2.91
Ovary	Female	No.	21	5	18	33	11	88
		Sub-total	21	5	18	33	11	88
		%	0.61	0.15	0.52	0.96	0.32	2.56
Other male genital organs	Male	No.	2	1	4	6	6	19
		Sub-total	2	1	4	6	6	19
		%	0.06	0.03	0.12	0.17	0.17	0.55

ตาราง 17 จำนวนผู้ป่วยมะเร็งรายใหม่ จำแนกตามระยะของโรคและเพศ พ.ศ. 2558 (ต่อ)  
 Table 17 Number of new cancer patient by stage and sex: 2015 (cont'd)

Site	Sex	No. %	Stage					Total
			1	2	3	4	Unknown	
Prostate gland	Male	No.	1	14	8	29	21	73
		Sub-total	1	14	8	29	21	73
		%	0.03	0.41	0.23	0.84	0.61	2.12
Kidney etc.	Male	No.	0	0	2	5	3	10
	Female	No.	0	0	0	1	3	4
		Sub-total	0	0	2	6	6	14
%	0	0	0.06	0.17	0.17	0.41	0.41	
Bladder	Male	No.	2	1	2	5	10	20
	Female	No.	0	2	0	0	4	6
		Sub-total	2	3	2	5	14	26
%	0.06	0.09	0.06	0.15	0.41	0.76	0.76	
Eye	Female	No.	0	0	0	0	1	1
		Sub-total	0	0	0	0	1	1
		%	0	0	0	0	0.03	0.03
Brain	Male	No.	0	0	0	4	10	14
	Female	No.	0	0	0	2	8	10
		Sub-total	0	0	0	6	18	24
%	0	0	0	0.17	0.52	0.70	0.70	
Thyroid gland	Male	No.	1	0	2	0	2	5
	Female	No.	5	1	4	4	16	30
		Sub-total	6	1	6	4	18	35
%	0.17	0.03	0.17	0.12	0.52	1.02	1.02	
Other endocrine glands	Male	No.	0	0	0	1	2	3
		Sub-total	0	0	0	1	2	3
		%	0	0	0	0.03	0.06	0.09
Other & unspecified of sites	Male	No.	0	0	3	18	3	24
	Female	No.	0	0	0	16	1	17
		Sub-total	0	0	3	34	4	41
%	0	0	0.09	0.99	0.12	1.19	1.19	
Hodgkin's disease	Male	No.	0	0	1	2	1	4
	Female	No.	0	0	1	0	1	2
		Sub-total	0	0	2	2	2	6
%	0	0	0.06	0.06	0.06	0.17	0.17	
Non-Hodgkin's lymphoma	Male	No.	0	0	1	10	28	39
	Female	No.	0	1	1	3	20	25
		Sub-total	0	1	2	13	48	64
%	0	0.03	0.06	0.38	1.40	1.86	1.86	
Multiple myeloma & Plasma cell	Male	No.	0	0	0	0	3	3
	Female	No.	0	0	0	1	3	4
		Sub-total	0	0	0	1	6	7
%	0	0	0	0.03	0.17	0.20	0.20	
Leukaemia	Male	No.	0	0	0	0	3	3
	Female	No.	0	0	0	0	2	2
		Sub-total	0	0	0	0	5	5
%	0	0	0	0	0.15	0.15	0.15	
Total	Male	No.	35	93	263	633	394	1,418
	Female	No.	209	367	470	477	498	2,021
		Sub-total	244	460	733	1,110	892	3,439
		%	7.10	13.38	21.31	32.28	25.94	100

แผนภูมิ 6 ร้อยละของผู้ป่วยมะเร็งเรียงรายใหม่ 10 อันดับแรก จำแนกตามระยะของโรค พ.ศ. 2558  
 Figure 6 Percent of the leading site of new cancer patient by stage: 2015

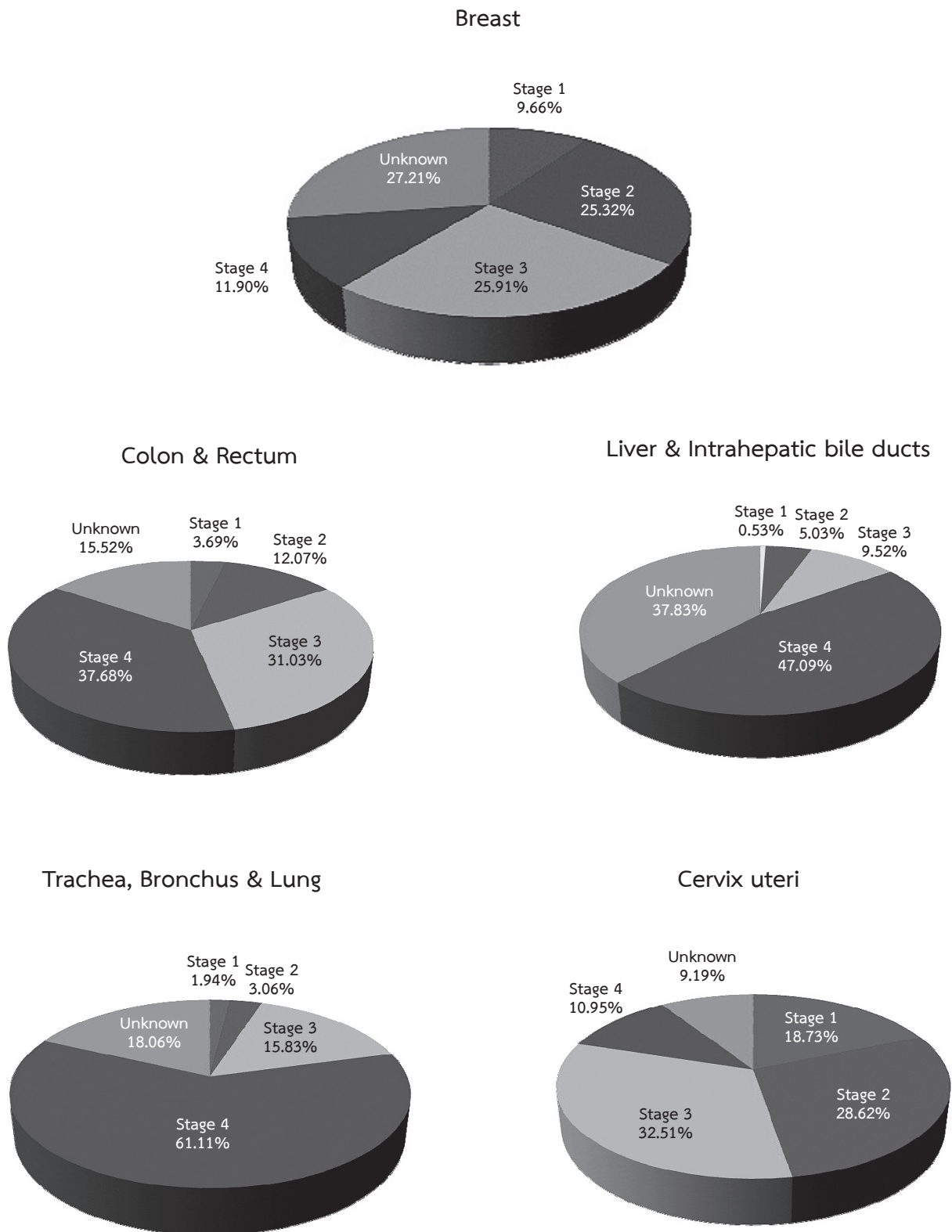

แผนภูมิ 6 ร้อยละของผู้ป่วยมะเร็งเรียงรายใหม่ 10 อันดับแรก จำแนกตามระยะของโรค พ.ศ. 2558 (ต่อ)  
 Figure 6 Percent of the leading site of new cancer patient by stage: 2015 (cont'd)

Lip & Oral cavity

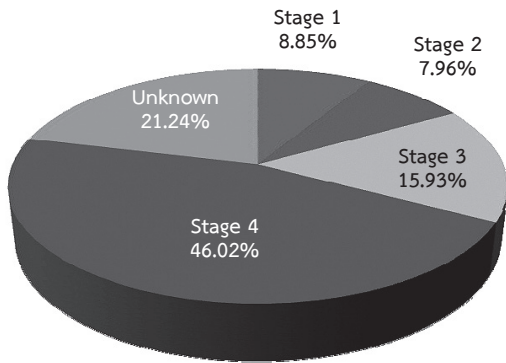

Corpus uteri

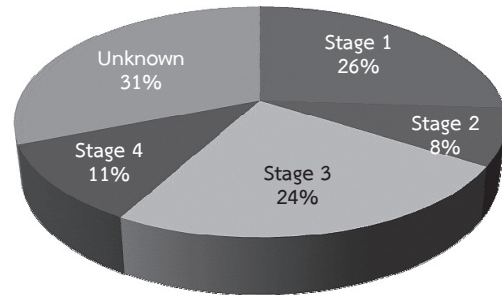

Ovary

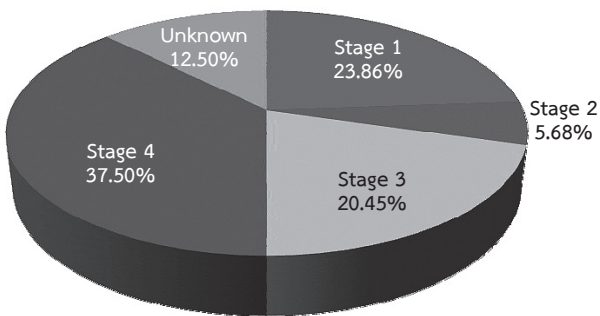

Esophagus

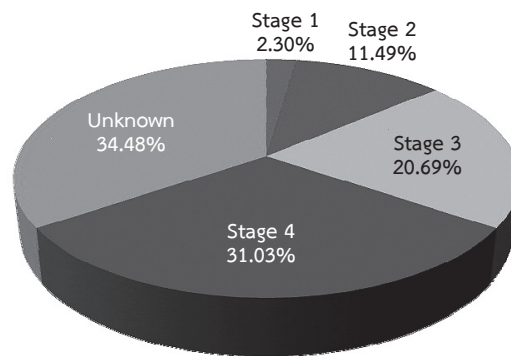

Stomach

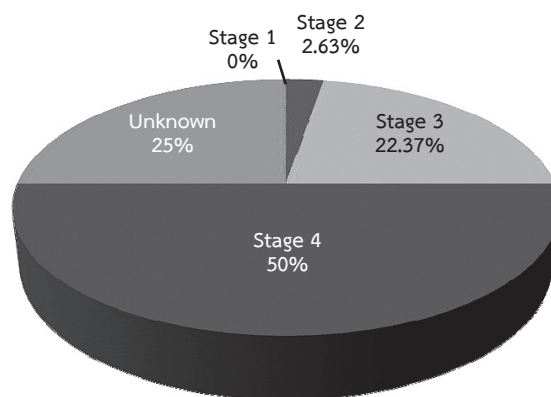

## มะเร็ง 10 อันดับแรก

### Description of the Leading Site of Cancers

1. มะเร็งเต้านม (Breast cancer)
2. มะเร็งลำไส้ใหญ่และทวารหนัก (Colon & Rectum cancer)
3. มะเร็งตับและท่อน้ำดี  
(Liver & Intrahepatic bile ducts cancer)
4. มะเร็งปอด (Trachea, Bronchus & Lung cancer)
5. มะเร็งปากมดลูก (Cervix uteri cancer)
6. มะเร็งริมฝีปากและช่องปาก (Lip & Oral cavity cancer)
7. มะเร็งมดลูก (Corpus uteri cancer)
8. มะเร็งรังไข่ (Ovarian cancer)
9. มะเร็งหลอดอาหาร (Esophagus cancer)
10. มะเร็งกระเพาะอาหาร (Stomach cancer)

# 1. มะเร็งเต้านม

## Breast Cancer

ตาราง 18 จำนวนผู้ป่วยมะเร็งเต้านมรายใหม่ จำแนกตามวิธีวินิจฉัยและเพศ พ.ศ. 2558

Table 18 Number of new breast cancer patient by diagnosis and sex: 2015

Diagnosis	Male		Female		Total	
	No.	%	No.	%	No.	%
ซักประวัติและตรวจร่างกาย	0	0	79	9.31	79	9.31
รังสีวินิจฉัย ส่องกล้อง Ultrasound	0	0	28	3.30	28	3.30
ตรวจทางเซลล์หรือการตรวจเลือด	0	0	2	0.24	2	0.24
ตรวจชิ้นเนื้ออกที่แพร่กระจาย	0	0	13	1.53	13	1.53
ตรวจเนื้ออกปฐมภูมิ	1	0.12	726	85.51	727	85.63
<b>Total</b>	<b>1</b>	<b>0.12</b>	<b>848</b>	<b>99.88</b>	<b>849</b>	<b>100</b>

ตาราง 19 จำนวนผู้ป่วยมะเร็งเต้านมรายใหม่ จำแนกตามเกรดและเพศ พ.ศ. 2558

Table 19 Number of new breast cancer patient by grade and sex: 2015

Grade	Male		Female		Total	
	No.	%	No.	%	No.	%
Well differentiated	0	0	57	6.71	57	6.71
Moderately differentiated	1	0.12	267	31.45	268	31.57
Poorly differentiated	0	0	283	33.33	283	33.33
Not stated or not applicable	0	0	241	28.39	241	28.39
<b>Total</b>	<b>1</b>	<b>0.12</b>	<b>848</b>	<b>99.88</b>	<b>849</b>	<b>100</b>

ตาราง 20 จำนวนผู้ป่วยมะเร็งเต้านมรายใหม่ จำแนกตามระยะของโรคและเพศ พ.ศ. 2558

Table 20 Number of new breast cancer patient by stage and sex: 2015

Stage	Male		Female		Total	
	No.	%	No.	%	No.	%
Stage 1	0	0	82	9.66	82	9.66
Stage 2	0	0	215	25.32	215	25.32
Stage 3	1	0.12	219	25.80	220	25.91
Stage 4	0	0	101	11.90	101	11.90
Unknown Stage	0	0	231	27.21	231	27.21
<b>Total</b>	<b>1</b>	<b>0.12</b>	<b>848</b>	<b>99.88</b>	<b>849</b>	<b>100</b>

ตาราง 21 จำนวนผู้ป่วยมะเร็งเต้านมรายใหม่ จำแนกตามการขยายตัวของโรคและเพศ พ.ศ. 2558

Table 21 Number of new breast cancer patient by extend and sex: 2015

Extend	Male		Female		Total	
	No.	%	No.	%	No.	%
Localized	0	0	160	18.85	160	18.85
Direct extension	0	0	18	2.12	18	2.12
Regional lymph nodes	1	0.12	332	39.10	333	39.22
Distant metastasis	0	0	96	11.31	96	11.31
Not known	0	0	242	28.50	242	28.50
<b>Total</b>	<b>1</b>	<b>0.12</b>	<b>848</b>	<b>99.88</b>	<b>849</b>	<b>100</b>

ตาราง 22 จำนวนผู้ป่วยมะเร็งเต้านมรายใหม่ จำแนกตามการแพร่กระจายและเพศ พ.ศ. 2558

Table 22 Number of new breast cancer patient by metastasis and sex: 2015

Metastasis	Male		Female		Total	
	No.	%	No.	%	No.	%
Bone	0	0	14	1.65	14	1.65
Brain	0	0	8	0.94	8	0.94
Liver	0	0	15	1.77	15	1.77
Lung	0	0	15	1.77	15	1.77
Lymph Node	0	0	3	0.35	3	0.35
Peritoneum	0	0	1	0.12	1	0.12
Other & Multiple sites metastasis	0	0	35	4.12	35	4.12
Not known	0	0	5	0.59	5	0.59
Not distant metastasis	1	0.12	752	88.57	753	88.69
<b>Total</b>	<b>1</b>	<b>0.12</b>	<b>848</b>	<b>99.88</b>	<b>849</b>	<b>100</b>

ตาราง 23 จำนวนผู้ป่วยมะเร็งเต้านมรายใหม่ จำแนกตามรูปแบบการรักษาและเพศ พ.ศ. 2558

Table 23 Number of new breast cancer patient by treatment and sex: 2015

Treatment	Male		Female		Total	
	No.	%	No.	%	No.	%
Surgery	0	0	225	26.50	225	26.50
Radiation	0	0	22	2.59	22	2.59
Chemotherapy	1	0.12	223	26.27	224	26.38
Hormone	0	0	2	0.24	2	0.24
Supportive	0	0	1	0.12	1	0.12
Other	0	0	118	13.90	118	13.90
Surgery & Radiation	0	0	21	2.47	21	2.47
Surgery & Chemotherapy	0	0	181	21.32	181	21.32
Surgery & Hormone	0	0	2	0.24	2	0.24
Radiation & Chemotherapy	0	0	25	2.94	25	2.94
Surgery & Radiation & Chemotherapy	0	0	28	3.30	28	3.30
<b>Total</b>	<b>1</b>	<b>0.12</b>	<b>848</b>	<b>99.88</b>	<b>849</b>	<b>100</b>

## 2. มะเร็งลำไส้ใหญ่และทวารหนัก Colon & Rectum Cancer

ตาราง 24 จำนวนผู้ป่วยมะเร็งลำไส้ใหญ่และทวารหนักรายใหม่ จำแนกตามวิธีวินิจฉัยและเพศ พ.ศ. 2558

Table 24 Number of new colon & rectum cancer patient by diagnosis and sex: 2015

Diagnosis	Male		Female		Total	
	No.	%	No.	%	No.	%
ซักประวัติและตรวจร่างกาย	10	2.46	4	0.99	14	3.45
รังสีวินิจฉัย ส่องกล้อง Ultrasound	8	1.97	9	2.22	17	4.19
ตรวจทางเซลล์หรือการตรวจเลือด	1	0.25	0	0	1	0.25
ตรวจชิ้นเนื้ออกที่แพร่กระจาย	3	0.74	4	0.99	7	1.72
ตรวจเนื้ออกปฐมภูมิ	209	51.48	158	38.92	367	90.39
<b>Total</b>	<b>231</b>	<b>56.90</b>	<b>175</b>	<b>43.10</b>	<b>406</b>	<b>100</b>

ตาราง 25 จำนวนผู้ป่วยมะเร็งลำไส้ใหญ่และทวารหนักรายใหม่ จำแนกตามเกรดและเพศ พ.ศ. 2558

Table 25 Number of new colon & rectum cancer patient by grade and sex: 2015

Grade	Male		Female		Total	
	No.	%	No.	%	No.	%
Well differentiated	56	13.79	47	11.58	103	25.37
Moderately differentiated	107	26.35	83	20.44	190	46.80
Poorly differentiated	24	5.91	10	2.46	34	8.37
Not stated or not applicable	44	10.84	35	8.62	79	19.46
<b>Total</b>	<b>231</b>	<b>56.90</b>	<b>175</b>	<b>43.10</b>	<b>406</b>	<b>100</b>

ตาราง 26 จำนวนผู้ป่วยมะเร็งลำไส้ใหญ่และทวารหนักรายใหม่ จำแนกตามระยะของโรคและเพศ พ.ศ. 2558

Table 26 Number of new colon & rectum cancer patient by stage and sex: 2015

Stage	Male		Female		Total	
	No.	%	No.	%	No.	%
Stage 1	9	2.22	6	1.48	15	3.69
Stage 2	27	6.65	22	5.42	49	12.07
Stage 3	79	19.46	47	11.58	126	31.03
Stage 4	83	20.44	70	17.24	153	37.68
Unknown Stage	33	8.13	30	7.39	63	15.52
<b>Total</b>	<b>231</b>	<b>56.90</b>	<b>175</b>	<b>43.10</b>	<b>406</b>	<b>100</b>

ตาราง 27 จำนวนผู้ป่วยมะเร็งเรื้องลำไส้ใหญ่และทวารหนักรายใหม่ จำแนกตามการขยายตัวของโรคและเพศ พ.ศ. 2558  
 Table 27 Number of new colon & rectum cancer patient by extend and sex: 2015

Extend	Male		Female		Total	
	No.	%	No.	%	No.	%
Localized	21	5.17	12	2.96	33	8.13
Direct extension	19	4.68	16	3.94	35	8.62
Regional lymph nodes	69	17	44	10.84	113	27.83
Distant metastasis	83	20.44	69	17	152	37.44
Not known	39	9.61	34	8.37	73	17.98
<b>Total</b>	<b>231</b>	<b>56.90</b>	<b>175</b>	<b>43.10</b>	<b>406</b>	<b>100</b>

ตาราง 28 จำนวนผู้ป่วยมะเร็งเรื้องลำไส้ใหญ่และทวารหนักรายใหม่ จำแนกตามการแพร่กระจายและเพศ พ.ศ. 2558  
 Table 28 Number of new colon & rectum cancer patient by metastasis and sex: 2015

Metastasis	Male		Female		Total	
	No.	%	No.	%	No.	%
Bone	3	0.74	2	0.49	5	1.23
Brain	1	0.25	0	0	1	0.25
Liver	31	7.64	18	4.43	49	12.07
Lung	3	0.74	6	1.48	9	2.22
Lymph Node	4	0.99	2	0.49	6	1.48
Peritoneum	5	1.23	4	0.99	9	2.22
Other & Multiple sites metastasis	35	8.62	37	9.11	72	17.73
Not known	1	0.25	0	0	1	0.25
Not distant metastasis	148	36.45	106	26.11	254	62.56
<b>Total</b>	<b>231</b>	<b>56.90</b>	<b>175</b>	<b>43.10</b>	<b>406</b>	<b>100</b>

ตาราง 29 จำนวนผู้ป่วยมะเร็งเรื้องลำไส้ใหญ่และทวารหนักรายใหม่ จำแนกตามรูปแบบการรักษาและเพศ พ.ศ. 2558  
 Table 29 Number of new colon & rectum cancer patient by treatment and sex: 2015

Treatment	Male		Female		Total	
	No.	%	No.	%	No.	%
Surgery	54	13.30	60	14.78	114	28.08
Radiation	7	1.72	6	1.48	13	3.20
Chemotherapy	41	10.10	25	6.16	66	16.26
Supportive	3	0.74	1	0.25	4	0.99
Other	50	12.32	40	9.85	90	22.17
Surgery & Radiation	7	1.72	2	0.49	9	2.22
Surgery & Chemotherapy	37	9.11	29	7.14	66	16.26
Radiation & Chemotherapy	20	4.93	10	2.46	30	7.39
Surgery & Radiation & Chemotherapy	11	2.71	2	0.49	13	3.20
Surgery & Chemotherapy & Hormone	1	0.25	0	0	1	0.25
<b>Total</b>	<b>231</b>	<b>56.90</b>	<b>175</b>	<b>43.10</b>	<b>406</b>	<b>100</b>

### 3. มะเร็งตับและท่อน้ำดี

## Liver & Intrahepatic Bile Ducts Cancer

ตาราง 30 จำนวนผู้ป่วยมะเร็งตับและท่อน้ำดีรายใหม่ จำแนกตามวิธีวินิจฉัยและเพศ พ.ศ. 2558

Table 30 Number of new liver & Intrahepatic bile ducts cancer patient by diagnosis and sex: 2015

Diagnosis	Male		Female		Total	
	No.	%	No.	%	No.	%
ซักประวัติและตรวจร่างกาย	48	12.70	15	3.97	63	16.67
รังสีวินิจฉัย ส่องกล้อง Ultrasound	170	44.97	45	11.90	215	56.88
Specific Biochem / Immuno.test	3	0.79	3	0.79	6	1.59
ตรวจทางเซลล์หรือการตรวจเลือด	5	1.32	4	1.06	9	2.38
ตรวจชิ้นเนื้ออกที่แพร่กระจาย	4	1.06	2	0.53	6	1.59
ตรวจเนื้ออกปฐมภูมิ	57	15.08	22	5.82	79	20.90
<b>Total</b>	<b>287</b>	<b>75.93</b>	<b>91</b>	<b>24.07</b>	<b>378</b>	<b>100</b>

ตาราง 31 จำนวนผู้ป่วยมะเร็งตับและท่อน้ำดีรายใหม่ จำแนกตามเกรดและเพศ พ.ศ. 2558

Table 31 Number of new liver & Intrahepatic bile ducts cancer patient by grade and sex: 2015

Grade	Male		Female		Total	
	No.	%	No.	%	No.	%
Well differentiated	14	3.70	4	1.06	18	4.76
Moderately differentiated	10	2.65	3	0.79	13	3.44
Poorly differentiated	8	2.12	4	1.06	12	3.17
Not stated or not applicable	255	67.46	80	21.16	335	88.62
<b>Total</b>	<b>287</b>	<b>75.93</b>	<b>91</b>	<b>24.07</b>	<b>378</b>	<b>100</b>

ตาราง 32 จำนวนผู้ป่วยมะเร็งตับและท่อน้ำดีรายใหม่ จำแนกตามระยะของโรคและเพศ พ.ศ. 2558

Table 32 Number of new liver & Intrahepatic bile ducts cancer patient by stage and sex: 2015

Stage	Male		Female		Total	
	No.	%	No.	%	No.	%
Stage 1	1	0.26	1	0.26	2	0.53
Stage 2	16	4.23	3	0.79	19	5.03
Stage 3	31	8.20	5	1.32	36	9.52
Stage 4	127	33.60	51	13.49	178	47.09
Unknown Stage	112	29.63	31	8.20	143	37.83
<b>Total</b>	<b>287</b>	<b>75.93</b>	<b>91</b>	<b>24.07</b>	<b>378</b>	<b>100</b>

ตาราง 33 จำนวนผู้ป่วยมะเร็งตับและท่อน้ำดีรายใหม่ จำแนกตามการขยายตัวของโรคและเพศ พ.ศ. 2558  
 Table 33 Number of new liver & Intrahepatic bile ducts cancer patient by extend and sex: 2015

Extend	Male		Female		Total	
	No.	%	No.	%	No.	%
Localized	14	3.70	4	1.06	18	4.76
Direct extension	36	9.52	9	2.38	45	11.90
Regional lymph nodes	8	2.12	1	0.26	9	2.38
Distant metastasis	109	28.84	45	11.90	154	40.74
Not known	120	31.75	32	8.47	152	40.21
<b>Total</b>	<b>287</b>	<b>75.93</b>	<b>91</b>	<b>24.07</b>	<b>378</b>	<b>100</b>

ตาราง 34 จำนวนผู้ป่วยมะเร็งตับและท่อน้ำดีรายใหม่ จำแนกตามการแพร่กระจายและเพศ พ.ศ. 2558  
 Table 34 Number of new liver & Intrahepatic bile ducts cancer patient by metastasis and sex: 2015

Metastasis	Male		Female		Total	
	No.	%	No.	%	No.	%
Bone	2	0.53	1	0.26	3	0.79
Brain	2	0.53	0	0	2	0.53
Liver	47	12.43	23	6.08	70	18.52
Lung	23	6.08	10	2.65	33	8.73
Lymph Node	3	0.79	2	0.53	5	1.32
Peritoneum	5	1.32	0	0	5	1.32
Other & Multiple sites metastasis	18	4.76	7	1.85	25	6.61
Not known	9	2.38	2	0.53	11	2.91
Not distant metastasis	178	47.09	46	12.17	224	59.26
<b>Total</b>	<b>287</b>	<b>75.93</b>	<b>91</b>	<b>24.07</b>	<b>378</b>	<b>100</b>

ตาราง 35 จำนวนผู้ป่วยมะเร็งตับและท่อน้ำดีรายใหม่ จำแนกตามรูปแบบการรักษาและเพศ พ.ศ. 2558  
 Table 35 Number of new liver & Intrahepatic bile ducts cancer patient by treatment and sex: 2015

Treatment	Male		Female		Total	
	No.	%	No.	%	No.	%
Surgery	20	5.29	8	2.12	28	7.41
Radiation	0	0	1	0.26	1	0.26
Chemotherapy	98	25.93	26	6.88	124	32.80
Supportive	5	1.32	1	0.26	6	1.59
Other	158	41.80	52	13.76	210	55.56
Surgery & Chemotherapy	5	1.32	3	0.79	8	2.12
Surgery & Radiation & Chemotherapy	1	0.26	0	0	1	0.26
<b>Total</b>	<b>287</b>	<b>75.93</b>	<b>91</b>	<b>24.07</b>	<b>378</b>	<b>100</b>

## 4. มะเร็งปอด

# Trachea, Bronchus & Lung Cancer

ตาราง 36 จำนวนผู้ป่วยมะเร็งปอดรายใหม่ จำแนกตามวิธีวินิจฉัยและเพศ พ.ศ. 2558

Table 36 Number of new trachea, bronchus & lung cancer patient by diagnosis and sex: 2015

Diagnosis	Male		Female		Total	
	No.	%	No.	%	No.	%
ซักประวัติและตรวจร่างกาย	31	8.61	15	4.17	46	12.78
รังสีวินิจฉัย ส่องกล้อง Ultrasound	18	5	11	3.06	29	8.06
Specific Biochem / Immuno.test	1	0.28	0	0	1	0.28
ตรวจทางเซลล์หรือการตรวจเลือด	20	5.56	7	1.94	27	7.50
ตรวจชิ้นเนื้อออกที่แพร่กระจาย	31	8.61	14	3.89	45	12.50
ตรวจเนื้ออกปฐมภูมิ	124	34.44	88	24.44	212	58.89
<b>Total</b>	<b>225</b>	<b>62.50</b>	<b>135</b>	<b>37.50</b>	<b>360</b>	<b>100</b>

ตาราง 37 จำนวนผู้ป่วยมะเร็งปอดรายใหม่ จำแนกตามเกรดและเพศ พ.ศ. 2558

Table 37 Number of new trachea, bronchus & lung cancer patient by grade and sex: 2015

Grade	Male		Female		Total	
	No.	%	No.	%	No.	%
Well differentiated	9	2.50	12	3.33	21	5.83
Moderately differentiated	16	4.44	15	4.17	31	8.61
Poorly differentiated	31	8.61	21	5.83	52	14.44
Undifferentiated	4	1.11	0	0	4	1.11
Not stated or not applicable	165	45.83	87	24.17	252	70
<b>Total</b>	<b>225</b>	<b>62.50</b>	<b>135</b>	<b>37.50</b>	<b>360</b>	<b>100</b>

ตาราง 38 จำนวนผู้ป่วยมะเร็งปอดรายใหม่ จำแนกตามระยะของโรคและเพศ พ.ศ. 2558

Table 38 Number of new trachea, bronchus & lung cancer patient by stage and sex: 2015

Stage	Male		Female		Total	
	No.	%	No.	%	No.	%
Stage 1	1	0.28	6	1.67	7	1.94
Stage 2	3	0.83	8	2.22	11	3.06
Stage 3	32	8.89	25	6.94	57	15.83
Stage 4	148	41.11	72	20.00	220	61.11
Unknown Stage	41	11.39	24	6.67	65	18.06
<b>Total</b>	<b>225</b>	<b>62.50</b>	<b>135</b>	<b>37.50</b>	<b>360</b>	<b>100</b>

ตาราง 39 จำนวนผู้ป่วยมะเร็งเรื้อรังปอดรายใหม่ จำแนกตามการขยายตัวของโรคและเพศ พ.ศ. 2558

Table 39 Number of new trachea, bronchus & lung cancer patient by extend and sex: 2015

Extend	Male		Female		Total	
	No.	%	No.	%	No.	%
Localized	3	0.83	10	2.78	13	3.61
Direct extension	12	3.33	9	2.50	21	5.83
Regional lymph nodes	25	6.94	21	5.83	46	12.78
Distant metastasis	137	38.06	70	19.44	207	57.50
Not known	48	13.33	25	6.94	73	20.28
<b>Total</b>	<b>225</b>	<b>62.50</b>	<b>135</b>	<b>37.50</b>	<b>360</b>	<b>100</b>

ตาราง 40 จำนวนผู้ป่วยมะเร็งเรื้อรังปอดรายใหม่ จำแนกตามการแพร่กระจายและเพศ พ.ศ. 2558

Table 40 Number of new trachea, bronchus & lung cancer patient by metastasis and sex: 2015

Metastasis	Male		Female		Total	
	No.	%	No.	%	No.	%
Bone	15	4.17	9	2.50	24	6.67
Brain	15	4.17	11	3.06	26	7.22
Liver	6	1.67	3	0.83	9	2.50
Lung	50	13.89	29	8.06	79	21.94
Lymph Node	14	3.89	0	0	14	3.89
Other & Multiple sites metastasis	28	7.78	14	3.89	42	11.67
Not known	9	2.50	4	1.11	13	3.61
Not distant metastasis	88	24.44	65	18.06	153	42.50
<b>Total</b>	<b>225</b>	<b>62.50</b>	<b>135</b>	<b>37.50</b>	<b>360</b>	<b>100</b>

ตาราง 41 จำนวนผู้ป่วยมะเร็งเรื้อรังปอดรายใหม่ จำแนกตามรูปแบบการรักษาและเพศ พ.ศ. 2558

Table 41 Number of new trachea, bronchus & lung cancer patient by treatment and sex: 2015

Treatment	Male		Female		Total	
	No.	%	No.	%	No.	%
Surgery	13	3.61	18	5	31	8.61
Radiation	29	8.06	12	3.33	41	11.39
Chemotherapy	51	14.17	38	10.56	89	24.72
Supportive	0	0	1	0.28	1	0.28
Other	99	27.50	51	14.17	150	41.67
Surgery & Radiation	5	1.39	2	0.56	7	1.94
Surgery & Chemotherapy	8	2.22	2	0.56	10	2.78
Radiation & Chemotherapy	19	5.28	9	2.50	28	7.78
Surgery & Radiation & Chemotherapy	1	0.28	2	0.56	3	0.83
<b>Total</b>	<b>225</b>	<b>62.50</b>	<b>135</b>	<b>37.50</b>	<b>360</b>	<b>100</b>

## 5. มะเร็งปากมดลูก

### Cervix uteri Cancer

ตาราง 42 จำนวนผู้ป่วยมะเร็งปากมดลูกรายใหม่ จำแนกตามวิธีวินิจฉัยและเพศ พ.ศ. 2558

Table 42 Number of new cervix uteri cancer patient by diagnosis and sex: 2015

Diagnosis	Female		Total	
	No.	%	No.	%
ซักประวัติและตรวจร่างกาย	10	3.53	10	3.53
รังสีวินิจฉัย ส่องกล้อง Ultrasound	11	3.89	11	3.89
ตรวจชิ้นเนื้อออกที่แพร่กระจาย	3	1.06	3	1.06
ตรวจเนื้ออกปฐมภูมิ	259	91.52	259	91.52
<b>Total</b>	<b>283</b>	<b>100</b>	<b>283</b>	<b>100</b>

ตาราง 43 จำนวนผู้ป่วยมะเร็งปากมดลูกรายใหม่ จำแนกตามเกรดและเพศ พ.ศ. 2558

Table 43 Number of new cervix uteri cancer patient by grade and sex: 2015

Grade	Female		Total	
	No.	%	No.	%
Well differentiated	32	11.31	32	11.31
Moderately differentiated	102	36.04	102	36.04
Poorly differentiated	30	10.60	30	10.60
Undifferentiated	1	0.35	1	0.35
Not stated or not applicable	118	41.70	118	41.70
<b>Total</b>	<b>283</b>	<b>100</b>	<b>283</b>	<b>100</b>

ตาราง 44 จำนวนผู้ป่วยมะเร็งปากมดลูกรายใหม่ จำแนกตามระยะของโรคและเพศ พ.ศ. 2558

Table 44 Number of new cervix uteri cancer patient by stage and sex: 2015

Stage	Female		Total	
	No.	%	No.	%
Stage 1	53	18.73	53	18.73
Stage 2	81	28.62	81	28.62
Stage 3	92	32.51	92	32.51
Stage 4	31	10.95	31	10.95
Unknown Stage	26	9.19	26	9.19
<b>Total</b>	<b>283</b>	<b>100</b>	<b>283</b>	<b>100</b>

ตาราง 45 จำนวนผู้ป่วยมะเร็งเรื้องปากรมดลูกรายใหม่ จำแนกตามการขยายตัวของโรคและเพศ พ.ศ. 2558  
 Table 45 Number of new cervix uteri cancer patient by extend and sex: 2015

Extend	Female		Total	
	No.	%	No.	%
Localized	97	34.28	97	34.28
Direct extension	48	16.96	48	16.96
Regional lymph nodes	46	16.25	46	16.25
Distant metastasis	29	10.25	29	10.25
Not known	63	22.26	63	22.26
<b>Total</b>	<b>283</b>	<b>100</b>	<b>283</b>	<b>100</b>

ตาราง 46 จำนวนผู้ป่วยมะเร็งเรื้องปากรมดลูกรายใหม่ จำแนกตามการแพร่กระจายและเพศ พ.ศ. 2558  
 Table 46 Number of new cervix uteri cancer patient by metastasis and sex: 2015

Metastasis	Female		Total	
	No.	%	No.	%
Bone	1	0.35	1	0.35
Liver	2	0.71	2	0.71
Lung	11	3.89	11	3.89
Peritoneum	1	0.35	1	0.35
Other & Multiple sites metastasis	10	3.53	10	3.53
Not known	4	1.41	4	1.41
Not distant metastasis	254	89.75	254	89.75
<b>Total</b>	<b>283</b>	<b>100</b>	<b>283</b>	<b>100</b>

ตาราง 47 จำนวนผู้ป่วยมะเร็งเรื้องปากรมดลูกรายใหม่ จำแนกตามรูปแบบการรักษาและเพศ พ.ศ. 2558  
 Table 47 Number of new cervix uteri cancer patient by treatment and sex: 2015

Treatment	Female		Total	
	No.	%	No.	%
Surgery	28	9.89	28	9.89
Radiation	29	10.25	29	10.25
Chemotherapy	30	10.60	30	10.60
Other	86	30.39	86	30.39
Surgery & Radiation	4	1.41	4	1.41
Surgery & Chemotherapy	9	3.18	9	3.18
Radiation & Chemotherapy	89	31.45	89	31.45
Chemotherapy & Hormone	1	0.35	1	0.35
Surgery & Radiation & Chemotherapy	7	2.47	7	2.47
<b>Total</b>	<b>283</b>	<b>100</b>	<b>283</b>	<b>100</b>

## 6. มะเร็งริมฝีปากและช่องปาก Lip & Oral Cavity Cancer

ตาราง 48 จำนวนผู้ป่วยมะเร็งริมฝีปากและช่องปากรายใหม่ จำแนกตามวิธีวินิจฉัยและเพศ พ.ศ. 2558

Table 48 Number of new lip & oral cavity cancer patient by diagnosis and sex: 2015

Diagnosis	Male		Female		Total	
	No.	%	No.	%	No.	%
ซักประวัติและตรวจร่างกาย	1	0.88	2	1.77	3	2.65
ตรวจทางเซลล์หรือการตรวจเลือด	0	0	1	0.88	1	0.88
ตรวจเนื้องอกปฐมภูมิ	72	63.72	37	32.74	109	96.46
<b>Total</b>	<b>73</b>	<b>64.60</b>	<b>40</b>	<b>35.40</b>	<b>113</b>	<b>100</b>

ตาราง 49 จำนวนผู้ป่วยมะเร็งริมฝีปากและช่องปากรายใหม่ จำแนกตามเกรดและเพศ พ.ศ. 2558

Table 49 Number of new lip & oral cavity cancer patient by grade and sex: 2015

Grade	Male		Female		Total	
	No.	%	No.	%	No.	%
Well differentiated	43	38.05	20	17.70	63	55.75
Moderately differentiated	21	18.58	12	10.62	33	29.20
Poorly differentiated	2	1.77	1	0.88	3	2.65
Not stated or not applicable	7	6.19	7	6.19	14	12.39
<b>Total</b>	<b>73</b>	<b>64.60</b>	<b>40</b>	<b>35.40</b>	<b>113</b>	<b>100</b>

ตาราง 50 จำนวนผู้ป่วยมะเร็งริมฝีปากและช่องปากรายใหม่ จำแนกตามระยะของโรคและเพศ พ.ศ. 2558

Table 50 Number of new lip & oral cavity cancer patient by stage and sex: 2015

Stage	Male		Female		Total	
	No.	%	No.	%	No.	%
Stage 1	7	6.19	3	2.65	10	8.85
Stage 2	2	1.77	7	6.19	9	7.96
Stage 3	15	13.27	3	2.65	18	15.93
Stage 4	37	32.74	15	13.27	52	46.02
Unknown Stage	12	10.62	12	10.62	24	21.24
<b>Total</b>	<b>73</b>	<b>64.60</b>	<b>40</b>	<b>35.40</b>	<b>113</b>	<b>100</b>

ตาราง 51 จำนวนผู้ป่วยมะเร็งริมฝีปากและช่องปากรายใหม่ จำแนกตามการขยายตัวของโรคและเพศ พ.ศ. 2558  
 Table 51 Number of new lip & oral cavity cancer patient by extend and sex: 2015

Extend	Male		Female		Total	
	No.	%	No.	%	No.	%
Localized	10	8.85	7	6.19	17	15.04
Direct extension	8	7.08	3	2.65	11	9.73
Regional lymph nodes	26	23.01	10	8.85	36	31.86
Distant metastasis	15	13.27	6	5.31	21	18.58
Not known	14	12.39	14	12.39	28	24.78
<b>Total</b>	<b>73</b>	<b>64.60</b>	<b>40</b>	<b>35.40</b>	<b>113</b>	<b>100</b>

ตาราง 52 จำนวนผู้ป่วยมะเร็งริมฝีปากและช่องปากรายใหม่ จำแนกตามการแพร่กระจายและเพศ พ.ศ. 2558  
 Table 52 Number of new lip & oral cavity cancer patient by metastasis and sex: 2015

Metastasis	Male		Female		Total	
	No.	%	No.	%	No.	%
Bone	2	1.77	0	0	2	1.77
Brain	0	0	1	0.88	1	0.88
Lung	1	0.88	0	0	1	0.88
Lymph node	7	6.19	2	1.77	9	7.96
Other & Multiple sites metastasis	2	1.77	0	0	2	1.77
Not known	3	2.65	3	2.65	6	5.31
Not distant metastasis	58	51.33	34	30.09	92	81.42
<b>Total</b>	<b>73</b>	<b>64.60</b>	<b>40</b>	<b>35.40</b>	<b>113</b>	<b>100</b>

ตาราง 53 จำนวนผู้ป่วยมะเร็งริมฝีปากและช่องปากรายใหม่ จำแนกตามรูปแบบการรักษาและเพศ พ.ศ. 2558  
 Table 53 Number of new lip & oral cavity cancer patient by treatment and sex: 2015

Treatment	Male		Female		Total	
	No.	%	No.	%	No.	%
Surgery	17	15.04	14	12.39	31	27.43
Radiation	8	7.08	4	3.54	12	10.62
Chemotherapy	5	4.42	0	0	5	4.42
Other	15	13.27	14	12.39	29	25.66
Surgery & Radiation	2	1.77	1	0.88	3	2.65
Surgery & Chemotherapy	1	0.88	0	0	1	0.88
Radiation & Chemotherapy	20	17.70	4	3.54	24	21.24
Surgery & Radiation & Chemotherapy	5	4.42	3	2.65	8	7.08
<b>Total</b>	<b>73</b>	<b>64.60</b>	<b>40</b>	<b>35.40</b>	<b>113</b>	<b>100</b>

## 7. มะเร็งมดลูก

### Corpus Uteri Cancer

ตาราง 54 จำนวนผู้ป่วยมะเร็งมดลูกรายใหม่ จำแนกตามวิธีวินิจฉัยและเพศ พ.ศ. 2558

Table 54 Number of new corpus uteri cancer patient by diagnosis and sex: 2015

Diagnosis	Female		Total	
	No.	%	No.	%
ซักประวัติและตรวจร่างกาย	2	2.00	2	2.00
รังสีวินิจฉัย ส่องกล้อง Ultrasound	1	1.00	1	1.00
ตรวจชิ้นเนื้อออกที่แพร่กระจาย	2	2.00	2	2.00
ตรวจเนื้ออกปฐมภูมิ	95	95.00	95	95.00
<b>Total</b>	<b>100</b>	<b>100</b>	<b>100</b>	<b>100</b>

ตาราง 55 จำนวนผู้ป่วยมะเร็งมดลูกรายใหม่ จำแนกตามเกรดและเพศ พ.ศ. 2558

Table 55 Number of new corpus uteri cancer patient by grade and sex: 2015

Grade	Female		Total	
	No.	%	No.	%
Well differentiated	34	34.00	34	34.00
Moderately differentiated	27	27.00	27	27.00
Poorly differentiated	23	23.00	23	23.00
Not stated or not applicable	16	16.00	16	16.00
<b>Total</b>	<b>100</b>	<b>100</b>	<b>100</b>	<b>100</b>

ตาราง 56 จำนวนผู้ป่วยมะเร็งมดลูกรายใหม่ จำแนกตามระยะของโรคและเพศ พ.ศ. 2558

Table 56 Number of new corpus uteri cancer patient by stage and sex: 2015

Stage	Female		Total	
	No.	%	No.	%
Stage 1	26	26.00	26	26.00
Stage 2	8	8.00	8	8.00
Stage 3	24	24.00	24	24.00
Stage 4	11	11.00	11	11.00
Unknown Stage	31	31.00	31	31.00
<b>Total</b>	<b>100</b>	<b>100</b>	<b>100</b>	<b>100</b>

ตาราง 57 จำนวนผู้ป่วยมะเร็งรังไข่ชนิดลุกลามใหม่ จำแนกตามการขยายตัวของโรคและเพศ พ.ศ. 2558  
 Table 57 Number of new corpus uteri cancer patient by extend and sex: 2015

Extend	Female		Total	
	No.	%	No.	%
Localized	29	29.00	29	29.00
Direct extension	6	6.00	6	6.00
Regional lymph nodes	19	19.00	19	19.00
Distant metastasis	11	11.00	11	11.00
Not known	35	35.00	35	35.00
<b>Total</b>	<b>100</b>	<b>100</b>	<b>100</b>	<b>100</b>

ตาราง 58 จำนวนผู้ป่วยมะเร็งรังไข่ชนิดลุกลามใหม่ จำแนกตามการแพร่กระจายและเพศ พ.ศ. 2558  
 Table 58 Number of new corpus uteri cancer patient by metastasis and sex: 2015

Metastasis	Female		Total	
	No.	%	No.	%
Lung	1	1.00	1	1.00
Lymph node	2	2.00	2	2.00
Other & Multiple sites metastasis	6	6.00	6	6.00
Not known	2	2.00	2	2.00
Not distant metastasis	89	89.00	89	89.00
<b>Total</b>	<b>100</b>	<b>100</b>	<b>100</b>	<b>100</b>

ตาราง 59 จำนวนผู้ป่วยมะเร็งรังไข่ชนิดลุกลามใหม่ จำแนกตามรูปแบบการรักษาและเพศ พ.ศ. 2558  
 Table 59 Number of new corpus uteri cancer patient by treatment and sex: 2015

Treatment	Female		Total	
	No.	%	No.	%
Surgery	38	38.00	38	38.00
Radiation	6	6.00	6	6.00
Chemotherapy	3	3.00	3	3.00
Other	16	16.00	16	16.00
Surgery & Radiation	14	14.00	14	14.00
Surgery & Chemotherapy	14	14.00	14	14.00
Radiation & Chemotherapy	1	1.00	1	1.00
Surgery & Radiation & Chemotherapy	8	8.00	8	8.00
<b>Total</b>	<b>100</b>	<b>100</b>	<b>100</b>	<b>100</b>

## 8. มะเร็งรังไข่

# Ovarian Cancer

ตาราง 60 จำนวนผู้ป่วยมะเร็งรังไข่รายใหม่ จำแนกตามวิธีวินิจฉัยและเพศ พ.ศ. 2558  
Table 60 Number of new ovarian cancer patient by diagnosis and sex: 2015

Diagnosis	Female		Total	
	No.	%	No.	%
ซักประวัติและตรวจร่างกาย	7	7.95	7	7.95
รังสีวินิจฉัย ส่องกล้อง Ultrasound	9	10.23	9	10.23
ตรวจทางเซลล์หรือการตรวจเลือด	3	3.41	3	3.41
ตรวจชิ้นเนื้ออกที่แพร่กระจาย	6	6.82	6	6.82
ตรวจเนื้องอกปฏุมภูมิ	63	71.59	63	71.59
<b>Total</b>	<b>88</b>	<b>100</b>	<b>88</b>	<b>100</b>

ตาราง 61 จำนวนผู้ป่วยมะเร็งรังไข่รายใหม่ จำแนกตามเกรดและเพศ พ.ศ. 2558  
Table 61 Number of new ovarian cancer patient by grade and sex: 2015

Grade	Female		Total	
	No.	%	No.	%
Well differentiated	7	7.95	7	7.95
Moderately differentiated	9	10.23	9	10.23
Poorly differentiated	20	22.73	20	22.73
Not stated or not applicable	52	59.09	52	59.09
<b>Total</b>	<b>88</b>	<b>100</b>	<b>88</b>	<b>100</b>

ตาราง 62 จำนวนผู้ป่วยมะเร็งรังไข่รายใหม่ จำแนกตามระยะของโรคและเพศ พ.ศ. 2558  
Table 62 Number of new ovarian cancer patient by stage and sex: 2015

Stage	Female		Total	
	No.	%	No.	%
Stage 1	21	23.86	21	23.86
Stage 2	5	5.68	5	5.68
Stage 3	18	20.45	18	20.45
Stage 4	33	37.50	33	37.50
Unknown Stage	11	12.50	11	12.50
<b>Total</b>	<b>88</b>	<b>100</b>	<b>88</b>	<b>100</b>

ตาราง 63 จำนวนผู้ป่วยมะเร็งรังไข่รายใหม่ จำแนกตามการขยายตัวของโรคและเพศ พ.ศ. 2558  
 Table 63 Number of new ovarian cancer patient by extend and sex: 2015

Extend	Female		Total	
	No.	%	No.	%
Localized	21	23.86	21	23.86
Direct extension	6	6.82	6	6.82
Regional lymph nodes	10	11.36	10	11.36
Distant metastasis	32	36.36	32	36.36
Not known	19	21.59	19	21.59
<b>Total</b>	<b>88</b>	<b>100</b>	<b>88</b>	<b>100</b>

ตาราง 64 จำนวนผู้ป่วยมะเร็งรังไข่รายใหม่ จำแนกตามการแพร่กระจายและเพศ พ.ศ. 2558  
 Table 64 Number of new ovarian cancer patient by metastasis and sex: 2015

Metastasis	Female		Total	
	No.	%	No.	%
Bone	1	1.14	1	1.14
Brain	2	2.27	2	2.27
Liver	2	2.27	2	2.27
Lung	3	3.41	3	3.41
Peritoneum	14	15.91	14	15.91
Other & Multiple sites metastasis	10	11.36	10	11.36
Not distant metastasis	56	63.64	56	63.64
<b>Total</b>	<b>88</b>	<b>100</b>	<b>88</b>	<b>100</b>

ตาราง 65 จำนวนผู้ป่วยมะเร็งรังไข่รายใหม่ จำแนกตามรูปแบบการรักษาและเพศ พ.ศ. 2558  
 Table 65 Number of new ovarian cancer patient by treatment and sex: 2015

Treatment	Female		Total	
	No.	%	No.	%
Surgery	19	21.59	19	21.59
Radiation	1	1.14	1	1.14
Chemotherapy	24	27.27	24	27.27
Other	10	11.36	10	11.36
Surgery & Chemotherapy	34	38.64	34	38.64
<b>Total</b>	<b>88</b>	<b>100</b>	<b>88</b>	<b>100</b>

## 9. มะเร็งหลอดอาหาร Esophagus Cancer

ตาราง 66 จำนวนผู้ป่วยมะเร็งหลอดอาหารรายใหม่ จำแนกตามวิธีวินิจฉัยและเพศ พ.ศ. 2558

Table 66 Number of new esophagus cancer patient by diagnosis and sex: 2015

Diagnosis	Male		Female		Total	
	No.	%	No.	%	No.	%
ซักประวัติและตรวจร่างกาย	2	2.30	0	0	2	2.30
รังสีวินิจฉัย ส่องกล้อง Ultrasound	1	1.15	0	0	1	1.15
ตรวจชิ้นเนื้อออกที่แพร่กระจาย	1	1.15	0	0	1	1.15
ตรวจเนื้ออกปฐมภูมิ	78	89.66	5	5.75	83	95.40
<b>Total</b>	<b>82</b>	<b>94.25</b>	<b>5</b>	<b>5.75</b>	<b>87</b>	<b>100</b>

ตาราง 67 จำนวนผู้ป่วยมะเร็งหลอดอาหารรายใหม่ จำแนกตามเกรดและเพศ พ.ศ. 2558

Table 67 Number of new esophagus cancer patient by grade and sex: 2015

Grade	Male		Female		Total	
	No.	%	No.	%	No.	%
Well differentiated	10	11.49	0	0	10	11.49
Moderately differentiated	50	57.47	4	4.60	54	62.07
Poorly differentiated	7	8.05	1	1.15	8	9.20
Undifferentiated	1	1.15	0	0	1	1.15
Not stated or not applicable	14	16.09	0	0	14	16.09
<b>Total</b>	<b>82</b>	<b>94.25</b>	<b>5</b>	<b>5.75</b>	<b>87</b>	<b>100</b>

ตาราง 68 จำนวนผู้ป่วยมะเร็งหลอดอาหารรายใหม่ จำแนกตามระยะของโรคและเพศ พ.ศ. 2558

Table 68 Number of new esophagus cancer patient by stage and sex: 2015

Stage	Male		Female		Total	
	No.	%	No.	%	No.	%
Stage 1	2	2.30	0	0	2	2.30
Stage 2	9	10.34	1	1.15	10	11.49
Stage 3	18	20.69	0	0	18	20.69
Stage 4	24	27.59	3	3.45	27	31.03
Unknown Stage	29	33.33	1	1.15	30	34.48
<b>Total</b>	<b>82</b>	<b>94.25</b>	<b>5</b>	<b>5.75</b>	<b>87</b>	<b>100</b>

ตาราง 69 จำนวนผู้ป่วยมะเร็งเรื้องรังหลอดอาหารรายใหม่ จำแนกตามการขยายตัวของโรคและเพศ พ.ศ. 2558  
 Table 69 Number of new esophagus cancer patient by extend and sex: 2015

Extend	Male		Female		Total	
	No.	%	No.	%	No.	%
Localized	6	6.90	0	0	6	6.90
Direct extension	6	6.90	1	1.15	7	8.05
Regional lymph nodes	16	18.39	0	0	16	18.39
Distant metastasis	22	25.29	3	3.45	25	28.74
Not applicable	1	1.15	0	0	1	1.15
Not known	31	35.63	1	1.15	32	36.78
<b>Total</b>	<b>82</b>	<b>94.25</b>	<b>5</b>	<b>5.75</b>	<b>87</b>	<b>100</b>

ตาราง 70 จำนวนผู้ป่วยมะเร็งเรื้องรังหลอดอาหารรายใหม่ จำแนกตามการแพร่กระจายและเพศ พ.ศ. 2558  
 Table 70 Number of new esophagus cancer patient by metastasis and sex: 2015

Metastasis	Male		Female		Total	
	No.	%	No.	%	No.	%
Bone	1	1.15	0	0	1	1.15
Liver	4	4.60	1	1.15	5	5.75
Lung	4	4.60	0	0	4	4.60
Lymph node	3	3.45	0	0	3	3.45
Other & Multiple sites metastasis	9	10.34	2	2.30	11	12.64
Not known	1	1.15	0	0	1	1.15
Not distant metastasis	60	68.97	2	2.30	62	71.26
<b>Total</b>	<b>82</b>	<b>94.25</b>	<b>5</b>	<b>5.75</b>	<b>87</b>	<b>100</b>

ตาราง 71 จำนวนผู้ป่วยมะเร็งเรื้องรังหลอดอาหารรายใหม่ จำแนกตามรูปแบบการรักษาและเพศ พ.ศ. 2558  
 Table 71 Number of new esophagus cancer patient by treatment and sex: 2015

Treatment	Male		Female		Total	
	No.	%	No.	%	No.	%
Surgery	5	5.75	1	1.15	6	6.90
Radiation	8	9.20	0	0	8	9.20
Chemotherapy	7	8.05	0	0	7	8.05
Other	41	47.13	4	4.60	45	51.72
Surgery & Radiation	3	3.45	0	0	3	3.45
Surgery & Chemotherapy	1	1.15	0	0	1	1.15
Radiation & Chemotherapy	16	18.39	0	0	16	18.39
Surgery & Radiation & Chemotherapy	1	1.15	0	0	1	1.15
<b>Total</b>	<b>82</b>	<b>94.25</b>	<b>5</b>	<b>5.75</b>	<b>87</b>	<b>100</b>

## 10. มะเร็งกระเพาะอาหาร

### Stomach Cancer

ตาราง 72 จำนวนผู้ป่วยมะเร็งกระเพาะอาหารรายใหม่ จำแนกตามวิธีวินิจฉัยและเพศ พ.ศ. 2558

Table 72 Number of new stomach cancer patient by diagnosis and sex: 2015

Diagnosis	Male		Female		Total	
	No.	%	No.	%	No.	%
ซักประวัติและตรวจร่างกาย	2	2.63	4	5.26	6	7.89
รังสีวินิจฉัย ส่องกล้อง Ultrasound	2	2.63	4	5.26	6	7.89
ตรวจชิ้นเนื้อออกที่แพร่กระจาย	1	1.32	1	1.32	2	2.63
ตรวจเนื้ออกปฐมภูมิ	37	48.68	25	32.89	62	81.58
<b>Total</b>	<b>42</b>	<b>55.26</b>	<b>34</b>	<b>44.74</b>	<b>76</b>	<b>100</b>

ตาราง 73 จำนวนผู้ป่วยมะเร็งกระเพาะอาหารรายใหม่ จำแนกตามเกรดและเพศ พ.ศ. 2558

Table 73 Number of new stomach cancer patient by grade and sex: 2015

Grade	Male		Female		Total	
	No.	%	No.	%	No.	%
Well differentiated	3	3.95	0	0	3	3.95
Moderately differentiated	11	14.47	2	2.63	13	17.11
Poorly differentiated	18	23.68	23	30.26	41	53.95
Undifferentiated	0	0	1	1.32	1	1.32
Positive T - cell	0	0	1	1.32	1	1.32
Not stated or not applicable	10	13.16	7	9.21	17	22.37
<b>Total</b>	<b>42</b>	<b>55.26</b>	<b>34</b>	<b>44.74</b>	<b>76</b>	<b>100</b>

ตาราง 74 จำนวนผู้ป่วยมะเร็งกระเพาะอาหารรายใหม่ จำแนกตามระยะของโรคและเพศ พ.ศ. 2558

Table 74 Number of new stomach cancer patient by stage and sex: 2015

Stage	Male		Female		Total	
	No.	%	No.	%	No.	%
Stage 1	0	0	0	0	0	0
Stage 2	1	1.32	1	1.32	2	2.63
Stage 3	9	11.84	8	10.53	17	22.37
Stage 4	20	26.32	18	23.68	38	50
Unknown Stage	12	15.79	7	9.21	19	25
<b>Total</b>	<b>42</b>	<b>55.26</b>	<b>34</b>	<b>44.74</b>	<b>76</b>	<b>100</b>

ตาราง 75 จำนวนผู้ป่วยมะเร็งเรื้องรังกระเพาะอาหารรายใหม่ จำแนกตามการขยายตัวของโรคและเพศ พ.ศ. 2558  
 Table 75 Number of new stomach cancer patient by extend and sex: 2015

Extend	Male		Female		Total	
	No.	%	No.	%	No.	%
Localized	1	1.32	2	2.63	3	3.95
Direct extension	1	1.32	0	0	1	1.32
Regional lymph nodes	10	13.16	5	6.58	15	19.74
Distant metastasis	18	23.68	17	22.37	35	46.05
Not known	12	15.79	10	13.16	22	28.95
<b>Total</b>	<b>42</b>	<b>55.26</b>	<b>34</b>	<b>44.74</b>	<b>76</b>	<b>100</b>

ตาราง 76 จำนวนผู้ป่วยมะเร็งเรื้องรังกระเพาะอาหารรายใหม่ จำแนกตามการแพร่กระจายและเพศ พ.ศ. 2558  
 Table 76 Number of new stomach cancer patient by metastasis and sex: 2015

Metastasis	Male		Female		Total	
	No.	%	No.	%	No.	%
Bone	0	0	1	1.32	1	1.32
Liver	3	3.95	0	0	3	3.95
Lung	0	0	1	1.32	1	1.32
Lymph node	2	2.63	0	0	2	2.63
Peritoneum	3	3.95	9	11.84	12	15.79
Other & Multiple sites metastasis	8	10.53	6	7.89	14	18.42
Not known	2	2.63	0	0	2	2.63
Not distant metastasis	24	31.58	17	22.37	41	53.95
<b>Total</b>	<b>42</b>	<b>55.26</b>	<b>34</b>	<b>44.74</b>	<b>76</b>	<b>100</b>

ตาราง 77 จำนวนผู้ป่วยมะเร็งเรื้องรังกระเพาะอาหารรายใหม่ จำแนกตามรูปแบบการรักษาและเพศ พ.ศ. 2558  
 Table 77 Number of new stomach cancer patient by treatment and sex: 2015

Treatment	Male		Female		Total	
	No.	%	No.	%	No.	%
Surgery	10	13.16	12	15.79	22	28.95
Radiation	3	3.95	0	0	3	3.95
Chemotherapy	8	10.53	4	5.26	12	15.79
Supportive	0	0	2	2.63	2	2.63
Other	14	18.42	12	15.79	26	34.21
Surgery & Radiation	0	0	1	1.32	1	1.32
Surgery & Chemotherapy	3	3.95	1	1.32	4	5.26
Radiation & Chemotherapy	4	5.26	2	2.63	6	7.89
<b>Total</b>	<b>42</b>	<b>55.26</b>	<b>34</b>	<b>44.74</b>	<b>76</b>	<b>100</b>

## การแบ่งเขตบริการสุขภาพ

<b>1. กรุงเทพมหานคร</b>
<b>เขตบริการสุขภาพที่ 1 (8 จังหวัด)</b>
2. เชียงใหม่ 3. ลำพูน 4. ลำปาง 5. แพร่ 6. น่าน 7. พะเยา 8. เชียงราย 9. แม่ฮ่องสอน
<b>เขตบริการสุขภาพที่ 2 (5 จังหวัด)</b>
10. อุตรดิตถ์ 11. ตาก 12. สุโขทัย 13. พิษณุโลก 14. เพชรบูรณ์
<b>เขตบริการสุขภาพที่ 3 (5 จังหวัด)</b>
15. ชัยนาท 16. นครสวรรค์ 17. อุทัยธานี 18. กำแพงเพชร 19. พิจิตร
<b>เขตบริการสุขภาพที่ 4 (8 จังหวัด)</b>
20. นนทบุรี 21. ปทุมธานี 22. พระนครศรีอยุธยา 23. อ่างทอง 24. ลพบุรี 25. สิงห์บุรี 26. สระบุรี 27. นครนายก
<b>เขตบริการสุขภาพที่ 5 (8 จังหวัด)</b>
28. นครปฐม 29. สมุทรสาคร 30. ราชบุรี 31. กาญจนบุรี 32. สุพรรณบุรี 33. สมุทรสงคราม 34. เพชรบุรี 35. ประจวบคีรีขันธ์
<b>เขตบริการสุขภาพที่ 6 (8 จังหวัด)</b>
36. สมุทรปราการ 37. ชลบุรี 38. ระยอง 39. จันทบุรี 40. ตราด 41. ฉะเชิงเทรา 42. ปราจีนบุรี 43. สระแก้ว
<b>เขตบริการสุขภาพที่ 7 (4 จังหวัด)</b>
44. ขอนแก่น 45. มหาสารคาม 46. ร้อยเอ็ด 47. กาฬสินธุ์

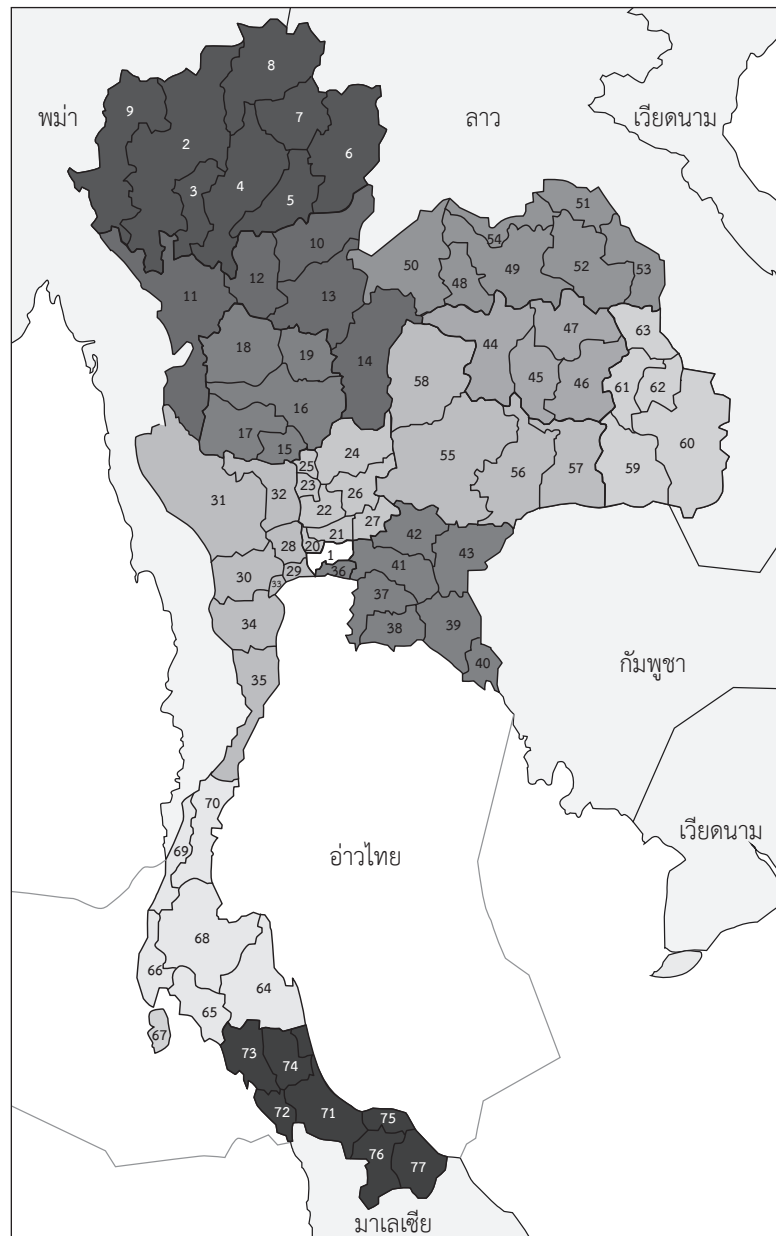

<b>เขตบริการสุขภาพที่ 8 (7 จังหวัด)</b>	<b>เขตบริการสุขภาพที่ 11 (7 จังหวัด)</b>
48. หนองบัวลำภู 49. อุดรธานี 50. เลย 51. บึงกาฬ 52. สกลนคร 53. นครพนม 54. หนองคาย	64. นครศรีธรรมราช 65. กระบี่ 66. พังงา 67. ภูเก็ต 68. สุราษฎร์ธานี 69. ระนอง 70. ชุมพร
<b>เขตบริการสุขภาพที่ 9 (4 จังหวัด)</b>	<b>เขตบริการสุขภาพที่ 12 (7 จังหวัด)</b>
55. นครราชสีมา 56. บุรีรัมย์ 57. สุรินทร์ 58. ชัยภูมิ	71. สงขลา 72. สตูล 73. ตรัง 74. พัทลุง 75. ปัตตานี 76. ยะลา 77. นราธิวาส
<b>เขตบริการสุขภาพที่ 10 (5 จังหวัด)</b>	
59. ศรีสะเกษ 60. อุบลราชธานี 61. ยโสธร 62. อำนาจเจริญ 63. มุกดาหาร	

## Health Service Network Specified

<b>1. Bangkok</b>
<b>Health Service Network 1 (8 Provinces)</b>
2. Chaing Mai 3. Lamphun 4. Lampang 5. Phrae 6. Nan 7. Phayao 8. Chiang Rai 9. Mae Hong Son
<b>Health Service Network 2 (5 Provinces)</b>
10. Uttaradit 11. Tak 12. Sukhothai 13. Phitsanulok 14. Phetchabun
<b>Health Service Network 3 (5 Provinces)</b>
15. Chai Nat 16. Nakhon Sawan 17. Uthai Thani 18. Kamphaeng Phet 19. Phichit
<b>Health Service Network 4 (8 Provinces)</b>
20. Nonthaburi 21. Pathum Thani 22. Phra Nakhon Si Ayutthaya 23. Ang Thong 24. Lop Buri 25. Sing Buri 26. Saraburi 27. Nakhon Nayok
<b>Health Service Network 5 (8 Provinces)</b>
28. Nakhon Pathom 29. Samut Sakhon 30. Ratchaburi 31. Kanchanaburi 32. Suphan Buri 33. Samut Songkhram 34. Phetchaburi 35. Prachuap Khiri Khan
<b>Health Service Network 6 (8 Provinces)</b>
36. Samut Prakan 37. Chon Buri 38. Rayong 39. Chanthaburi 40. Trat 41. Chachoengsao 42. Prachin Buri 43. Sa Kaeo
<b>Health Service Network 7 (4 Provinces)</b>
44. Khon Kaen 45. Maha Sarakham 46. Roi Et 47. Kalasin

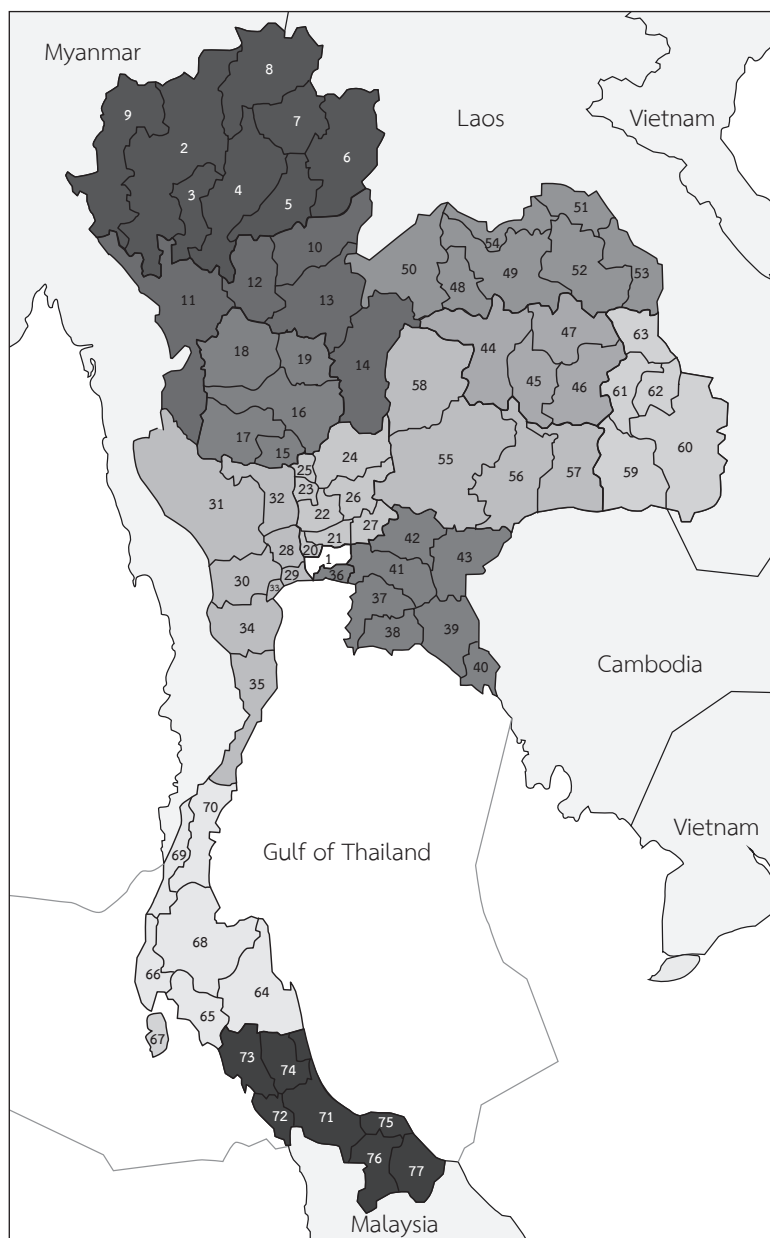

<b>Health Service Network 8 (7 Provinces)</b>	<b>Health Service Network 11 (7 Provinces)</b>
48. Nong Bua Lam Phu 49. Udon Thani 50. Loei 51. Bueng Kan 52. Sakon Nakhon 53. Nakhon Phanom 54. Nong Khai	64. Nakhon Si Thammarat 65. Krabi 66. Phang-nga 67. Phuket 68. Surat Thani 69. Ranong 70. Chumphon
<b>Health Service Network 9 (4 Provinces)</b>	<b>Health Service Network 12 (7 Provinces)</b>
55. Nakhon Ratchasima 56. Buri Ram 57. Surin 58. Chaiyaphum	71. Songkhla 72. Satun 73. Trang 74. Phatthalung 75. Pattani 76. Yala 77. Narathiwat
<b>Health Service Network 10 (5 Provinces)</b>	
59. Si Sa Ket 60. Ubon Ratchathani 61. Yasothon 62. Amnat Charoen 63. Mukdahan	

ตาราง 78 จำนวนผู้ป่วยมะเร็งรายใหม่ จำแนกตามเขตบริการสุขภาพและเพศ พ.ศ. 2558  
 Table 78 Number of new cancer patient by health service network and sex: 2015

เขตบริการสุขภาพ Health service network	Male		Female		Total	
	No.	%	No.	%	No.	%
1	21	0.61	39	1.13	60	1.74
2	34	0.99	60	1.74	94	2.73
3	72	2.09	73	2.12	145	4.22
4	302	8.78	353	10.26	655	19.05
5	285	8.29	339	9.86	624	18.14
6	203	5.90	225	6.54	428	12.45
7	19	0.55	59	1.72	78	2.27
8	16	0.47	49	1.42	65	1.89
9	55	1.60	85	2.47	140	4.07
10	26	0.76	31	0.90	57	1.66
11	26	0.76	51	1.48	77	2.24
12	10	0.29	14	0.41	24	0.70
กรุงเทพมหานคร (Bangkok)	346	10.06	634	18.44	980	28.50
ชาวต่างชาติ (Foreigner)	3	0.09	9	0.26	12	0.35
<b>Total</b>	<b>1,418</b>	<b>41.23</b>	<b>2,021</b>	<b>58.77</b>	<b>3,439</b>	<b>100</b>

แผนภูมิ 7 ร้อยละของผู้ป่วยมะเร็งรายใหม่ จำแนกตามเขตบริการสุขภาพ พ.ศ. 2558  
 Figure 7 Percent of new cancer patient by health service network: 2015

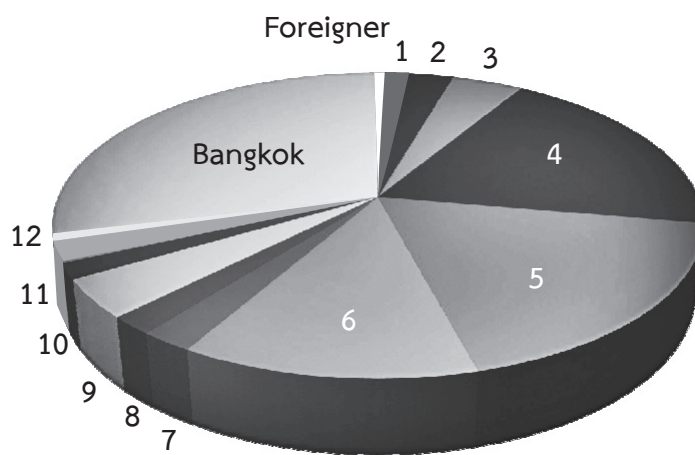

Health service network	1	2	3	4	5	6	7	8	9	10	11	12	Bangkok	Foreigner
No.	60	94	145	655	624	428	78	65	140	57	77	24	980	12
%	1.74	2.73	4.22	19.05	18.14	12.45	2.27	1.89	4.07	1.66	2.24	0.70	28.50	0.35

ตาราง 79 จำนวนผู้ป่วยมะเร็งรายใหม่ 10 อันดับแรก จำแนกตามเขตบริการสุขภาพและเพศ พ.ศ. 2558  
 Table 79 The leading site of new cancer patient by health service network and sex: 2015

เขตบริการสุขภาพ (Health service network)																		
Site	Sex	No.											Bangkok	Foreigner	Total			
			1	2	3	4	5	6	7	8	9	10				11	12	
Breast	Male	No.	0	0	0	0	0	0	0	0	0	0	0	0	0	0	0	1
	Female	No.	19	31	26	127	131	88	24	16	36	12	23	6	304	5	848	
	Sub-total	%	19	31	26	127	131	88	24	16	36	12	23	6	305	5	849	24.69
Colon & Rectum	Male	No.	2	3	8	50	45	36	3	1	6	4	4	3	66	0	231	
	Female	No.	0	8	4	30	31	27	6	3	7	2	5	1	51	0	175	
	Sub-total	%	2	11	12	80	76	63	9	4	13	6	9	4	117	0	406	11.81
Liver & Intrahepatic bile ducts	Male	No.	5	13	24	65	33	43	5	6	15	5	7	1	64	1	287	
	Female	No.	2	6	6	16	14	9	2	5	3	2	1	0	23	2	91	
	Sub-total	%	7	19	30	81	47	52	7	11	18	7	8	1	87	3	378	10.99
Trachea, Bronchus & Lung	Male	No.	3	2	10	64	44	16	3	3	10	6	4	2	56	2	225	
	Female	No.	3	1	2	43	26	11	3	3	4	2	7	2	27	1	135	
	Sub-total	%	6	3	12	107	70	27	6	6	14	8	11	4	83	3	360	10.47
Cervix uteri	Female	No.	8	5	11	45	50	34	10	9	9	4	3	4	90	1	283	
	Sub-total	%	8	5	11	45	50	34	10	9	9	4	3	4	90	1	283	8.23
	Female	No.	0	0	0	3	10	7	0	0	5	2	0	0	8	0	40	
Lip & Oral Cavity	Male	No.	1	3	6	14	20	14	1	1	0	0	1	0	12	0	73	
	Female	No.	0	0	5	3	10	7	0	0	5	2	0	0	8	0	40	
	Sub-total	%	1	3	11	17	30	21	1	1	5	2	1	0	20	0	113	3.29

ตาราง 79 จำนวนผู้ป่วยมะเร็งรังไข่ใหม่ 10 อันดับแรก จำแนกตามเขตบริการสุขภาพและเพศ พ.ศ. 2558 (ต่อ)

Table 79 The leading site of new cancer patient by health service network and sex: 2015 (cont'd)

Site	Sex	No. %	เขตบริการสุขภาพ (Health service network)												กรุงเทพมหานคร Bangkok	ชาวต่างชาติ Foreigner	Total
			1	2	3	4	5	6	7	8	9	10	11	12			
Corpus uteri	Female	No.	0	2	2	18	19	9	3	3	2	1	2	0	39	0	100
	Sub-total	No.	0	2	2	18	19	9	3	3	2	1	2	0	39	0	100
	%		0	0.06	0.06	0.52	0.55	0.26	0.09	0.09	0.06	0.03	0.06	0	1.13	0	2.91
Ovary	Female	No.	2	1	4	16	13	9	4	2	5	2	3	0	27	0	88
	Sub-total	No.	2	1	4	16	13	9	4	2	5	2	3	0	27	0	88
	%		0.06	0.03	0.12	0.47	0.38	0.26	0.12	0.06	0.15	0.06	0.09	0	0.79	0	2.56
Esophagus	Male	No.	0	0	3	17	29	12	0	0	2	1	0	0	18	0	82
	Female	No.	0	0	0	4	1	0	0	0	0	0	0	0	0	0	5
	Sub-total	No.	0	0	3	21	30	12	0	0	2	1	0	0	18	0	87
%		0	0	0.09	0.61	0.87	0.35	0	0	0.06	0.03	0	0	0.52	0	2.53	
Stomach	Male	No.	0	3	0	2	9	12	1	0	1	1	2	0	11	0	42
	Female	No.	0	1	2	5	6	3	1	2	4	1	2	0	7	0	34
	Sub-total	No.	0	4	2	7	15	15	2	2	5	2	4	0	18	0	76
%		0	0.12	0.06	0.20	0.44	0.44	0.06	0.06	0.15	0.06	0.12	0	0.52	0	2.21	
Other	Male	No.	10	10	21	90	105	70	6	5	21	9	8	4	118	0	477
	Female	No.	5	5	11	46	38	28	6	6	10	3	5	1	58	0	222
	Sub-total	No.	15	15	32	136	143	98	12	11	31	12	13	5	176	0	699
%		0.44	0.44	0.93	3.95	4.16	2.85	0.35	0.32	0.90	0.35	0.38	0.15	5.12	0	20.33	
Total	Male	No.	21	34	72	302	285	203	19	16	55	26	26	10	346	3	1,418
	%		0.61	0.99	2.09	8.78	8.29	5.90	0.55	0.47	1.60	0.76	0.76	0.29	10.06	0.09	41.23
	Female	No.	39	60	73	353	339	225	59	49	85	31	51	14	634	9	2,021
%		1.13	1.74	2.12	10.26	9.86	6.54	1.72	1.42	2.47	0.90	1.48	0.41	18.44	0.26	58.77	
Sub-total	No.	60	94	145	655	624	428	78	65	140	57	77	24	980	12	3,439	
%		1.74	2.73	4.22	19.05	18.14	12.45	2.27	1.89	4.07	1.66	2.24	0.70	28.50	0.35	100	

ตาราง 80 จำนวนผู้ป่วยมะเร็งรายใหม่ จำแนกตามเขตบริการสุขภาพที่ 1 และเพศ พ.ศ. 2558  
 Table 80 Number of new cancer patient by health service network 1 and sex: 2015

Site	Sex	No. %	เขตบริการสุขภาพที่ 1 (Health service network 1)								Total
			เชียงใหม่ Chiang Rai	น่าน Nan	พะเยา Phayao	แพร่ Phrae	เชียงใหม่ Chiang Mai	แม่ฮ่องสอน Mae Hong Son	ลำปาง Lampang	ลำพูน Lumphun	
Breast	Female	No.	7	4	2	2	3	0	0	1	19
		Sub-total	7	4	2	2	3	0	0	1	19
Cervix uteri	Female	No.	2	1	0	1	4	0	0	0	8
		Sub-total	2	1	0	1	4	0	0	0	8
Liver & Intrahepatic bile ducts	Male	No.	0	0	0	4	1	0	0	0	5
	Female	No.	0	1	0	0	1	0	0	0	2
	Sub-total	0	1	0	4	2	0	0	0	7	
Trachea, Bronchus & Lung	Male	No.	1	0	0	1	0	0	1	0	3
	Female	No.	1	0	1	0	0	0	1	0	3
	Sub-total	2	0	1	1	0	0	2	0	6	
Colon & Rectum	Male	No.	2	0	0	0	0	0	0	0	2
		Sub-total	2	0	0	0	0	0	0	0	2
Pancreas etc.	Male	No.	1	0	0	0	0	0	0	0	1
	Female	No.	0	1	0	0	0	0	0	0	1
	Sub-total	1	1	0	0	0	0	0	0	2	
Mesothelial & Soft tissue	Male	No.	0	0	1	0	0	0	0	0	1
	Female	No.	0	0	0	1	0	0	0	0	1
	Sub-total	0	0	1	1	0	0	0	0	2	
Ovary	Female	No.	1	0	1	0	0	0	0	0	2
		Sub-total	1	0	1	0	0	0	0	0	2
Non-Hodgkin's lymphoma	Male	No.	0	0	0	0	0	0	1	0	1
	Female	No.	0	0	0	0	0	0	0	1	1
	Sub-total	0	0	0	0	0	0	0	1	1	2
Lip & Oral Cavity	Male	no	0	0	0	0	1	0	0	0	1
		Sub-total	0	0	0	0	1	0	0	0	1
Other	Male	No.	3	0	0	1	3	0	0	0	7
	Female	No.	1	0	0	0	0	0	1	0	2
	Sub-total	4	0	0	1	3	0	1	0	9	
Total	Male	NO.	7	0	1	6	5	0	2	0	21
		%	11.67	0	1.67	10.00	8.33	0	3.33	0	35.00
	Female	NO.	12	7	4	4	8	0	2	2	39
		%	20.00	11.67	6.67	6.67	13.33	0	3.33	3.33	65.00
	Sub-total	NO.	19	7	5	10	13	0	4	2	60
%	31.67	11.67	8.33	16.67	21.67	0	6.67	3.33	100		

ตาราง 81 จำนวนผู้ป่วยมะเร็งรายใหม่ จำแนกตามเขตบริการสุขภาพที่ 2 และเพศ พ.ศ. 2558  
 Table 81 Number of new cancer patient by health service network 2 and sex: 2015

Site	Sex	No. %	เขตบริการสุขภาพที่ 2 (Health service network 2)					Total
			ตาก Tak	พิษณุโลก Phitsanulok	เพชรบูรณ์ Phetchabun	สุโขทัย Sukhothai	อุตรดิตถ์ Uttaradit	
Breast	Female	No.	3	3	23	1	1	31
		Sub-total	3	3	23	1	1	31
Liver & Intrahepatic bile ducts	Male	No.	0	1	9	2	1	13
	Female	No.	0	1	4	0	1	6
		Sub-total	0	2	13	2	2	19
Colon & Rectum	Male	No.	0	0	2	1	0	3
	Female	No.	0	0	5	3	0	8
		Sub-total	0	0	7	4	0	11
Cervix uteri	Female	No.	0	2	2	1	0	5
		Sub-total	0	2	2	1	0	5
Stomach	Male	No.	0	2	1	0	0	3
	Female	No.	0	1	0	0	0	1
		Sub-total	0	3	1	0	0	4
Lip & Oral Cavity	Male	No.	0	0	3	0	0	3
		Sub-total	0	0	3	0	0	3
Trachea, Bronchus & Lung	Male	No.	1	0	1	0	0	2
	Female	No.	0	0	1	0	0	1
		Sub-total	1	0	2	0	0	3
Gall bladder & Biliary tract	Male	No.	0	0	1	0	0	1
	Female	No.	0	0	1	0	0	1
		Sub-total	0	0	2	0	0	2
Corpus uteri	Female	No.	0	0	2	0	0	2
		Sub-total	0	0	2	0	0	2
Prostate gland	Male	No.	1	0	1	0	0	2
		Sub-total	1	0	1	0	0	2
Other	Male	No.	1	2	3	1	0	7
	Female	No.	0	1	2	2	0	5
		Sub-total	1	3	5	3	0	12
Total	Male	NO.	3	5	21	4	1	34
		%	3.19	5.32	22.34	4.26	1.06	36.17
	Female	NO.	3	8	40	7	2	60
		%	3.19	8.51	42.55	7.45	2.13	63.83
	Sub-total	NO.	6	13	61	11	3	94
	%	6.38	13.83	64.89	11.70	3.19	100	

ตาราง 82 จำนวนผู้ป่วยมะเร็งรายใหม่ จำแนกตามเขตบริการสุขภาพที่ 3 และเพศ พ.ศ. 2558

Table 82 Number of new cancer patient by health service network 3 and sex: 2015

Site	Sex	No. %	เขตบริการสุขภาพที่ 3 (Health service network 3)					Total
			ชัยนาท Chai Nat	กำแพงเพชร Kamphaeng Phet	พิจิตร Phitchit	นครสวรรค์ Nakhon Sawan	อุทัยธานี Uthai Thani	
Liver & Intrahepatic bile ducts	Male	No.	3	2	8	7	4	24
	Female	No.	0	1	3	1	1	6
	Sub-total		3	3	11	8	5	30
Breast	Female	No.	3	4	5	10	4	26
	Sub-total		3	4	5	10	4	26
Colon & Rectum	Male	No.	0	3	3	2	0	8
	Female	No.	0	1	2	1	0	4
	Sub-total		0	4	5	3	0	12
Trachea, Bronchus & Lung	Male	No.	2	4	1	3	0	10
	Female	No.	0	0	1	1	0	2
	Sub-total		2	4	2	4	0	12
Lip & Oral Cavity	Male	No.	0	0	3	2	1	6
	Female	No.	0	1	1	2	1	5
	Sub-total		0	1	4	4	2	11
Cervix uteri	Female	No.	1	0	5	4	1	11
	Sub-total		1	0	5	4	1	11
Mesothelial & Soft tissue	Male	No.	0	1	0	3	0	4
	Female	No.	0	0	0	0	1	1
	Sub-total		0	1	0	3	1	5
Pancreas etc.	Male	No.	0	1	0	1	0	2
	Female	No.	0	0	2	0	0	2
	Sub-total		0	1	2	1	0	4
Ovary	Female	No.	0	1	2	1	0	4
	Sub-total		0	1	2	1	0	4
Oropharynx	Male	No.	1	0	1	0	0	2
	Female	No.	0	0	0	1	0	1
	Sub-total		1	0	1	1	0	3
Other	Male	No.	3	5	5	3	0	16
	Female	No.	1	0	3	6	1	11
	Sub-total		4	5	8	9	1	27
Total	Male	NO.	9	16	21	21	5	72
		%	6.21	11.03	14.48	14.48	3.45	49.66
	Female	NO.	5	8	24	27	9	73
		%	3.45	5.52	16.55	18.62	6.21	50.34
	Sub-total	NO.	14	24	45	48	14	145
	%	9.66	16.55	31.03	33.10	9.66	100	

ตาราง 83 จำนวนผู้ป่วยมะเร็งรายใหม่ จำแนกตามเขตบริการสุขภาพที่ 4 และเพศ พ.ศ. 2558  
 Table 83 Number of new cancer patient by health service network 4 and sex: 2015

Site	Sex	No. %	เขตบริการสุขภาพที่ 4 (Health service network 4)								Total
			นนทบุรี Nonthaburi	ปทุมธานี Pathum Thani	พระนครศรีอยุธยา Phra Nakhon Si Ayutthaya	สระบุรี Saraburi	ลพบุรี Lop Buri	สิงห์บุรี Sing Buri	อ่างทอง Ang Thong	นครนายก Nakhon Nayok	
Breast	Female	No.	62	22	27	6	3	1	4	2	127
		Sub-total	62	22	27	6	3	1	4	2	127
Trachea, Bronchus & Lung	Male	No.	40	9	7	1	1	2	1	3	64
	Female	No.	23	9	5	1	0	1	3	1	43
		Sub-total	63	18	12	2	1	3	4	4	107
Liver & Intrahepatic bile ducts	Male	No.	32	11	12	0	3	2	2	3	65
	Female	No.	8	3	3	0	0	0	0	2	16
		Sub-total	40	14	15	0	3	2	2	5	81
Colon & Rectum	Male	No.	24	10	7	0	1	3	2	3	50
	Female	No.	16	5	6	1	0	0	0	2	30
		Sub-total	40	15	13	1	1	3	2	5	80
Cervix uteri	Female	No.	22	4	7	4	2	0	4	2	45
		Sub-total	22	4	7	4	2	0	4	2	45
Esophagus	Male	No.	4	4	3	0	1	1	1	3	17
	Female	No.	0	1	3	0	0	0	0	0	4
		Sub-total	4	5	6	0	1	1	1	3	21
Prostate gland	Male	No.	13	3	2	0	1	0	0	0	19
		Sub-total	13	3	2	0	1	0	0	0	19
Lip & Oral Cavity	Male	No.	5	4	1	2	0	0	2	0	14
	Female	No.	1	0	0	1	1	0	0	0	3
		Sub-total	6	4	1	3	1	0	2	0	17
Corpus uteri	Female	No.	9	1	3	3	0	0	1	1	18
		Sub-total	9	1	3	3	0	0	1	1	18
Ovary	Female	No.	7	5	1	2	0	0	0	1	16
		Sub-total	7	5	1	2	0	0	0	1	16
Other	Male	No.	41	10	11	2	2	2	3	2	73
	Female	No.	22	12	8	0	2	2	3	2	51
		Sub-total	63	22	19	2	4	4	6	4	124
Total	Male	NO.	159	51	43	5	9	10	11	14	302
		%	24.27	7.79	6.56	0.76	1.37	1.53	1.68	2.14	46.11
	Female	NO.	170	62	63	18	8	4	15	13	353
		%	25.95	9.47	9.62	2.75	1.22	0.61	2.29	1.98	53.89
Total	Total	NO.	329	113	106	23	17	14	26	27	655
		%	50.23	17.25	16.18	3.51	2.60	2.14	3.97	4.12	100

ตาราง 84 จำนวนผู้ป่วยมะเร็งรายใหม่ จำแนกตามเขตบริการสุขภาพที่ 5 และเพศ พ.ศ. 2558  
 Table 84 Number of new cancer patient by health service network 5 and sex: 2015

Site	Sex	No. %	เขตบริการสุขภาพที่ 5 (Health service network 5)								Total
			กาญจนบุรี Kanchanaburi	นครปฐม Nakhon Pathom	ราชบุรี Ratchaburi	สุพรรณบุรี Suphan Buri	ประจวบคีรีขันธ์ Prachuap Khiri Khan	เพชรบุรี Phetchaburi	สมุทรสงคราม Samut Songkhram	สมุทรสาคร Samut Sakhon	
Breast	Female	No.	39	20	11	7	21	19	5	9	131
		Sub-total	39	20	11	7	21	19	5	9	131
Colon & Rectum	Male	No.	16	6	2	6	7	4	2	2	45
	Female	No.	11	5	2	0	5	5	1	2	31
	Sub-total		27	11	4	6	12	9	3	4	76
Trachea, Bronchus & Lung	Male	No.	9	5	5	3	6	5	5	6	44
	Female	No.	4	1	3	2	1	8	2	5	26
	Sub-total		13	6	8	5	7	13	7	11	70
Cervix uteri	Female	No.	8	9	4	8	6	11	0	4	50
		Sub-total	8	9	4	8	6	11	0	4	50
Liver & Intrahepatic bile ducts	Male	No.	14	2	2	2	5	4	2	2	33
	Female	No.	2	1	3	1	3	1	1	2	14
	Sub-total		16	3	5	3	8	5	3	4	47
Lip & Oral Cavity	Male	No.	4	6	1	0	3	5	1	0	20
	Female	No.	3	1	1	1	0	4	0	0	10
	Sub-total		7	7	2	1	3	9	1	0	30
Esophagus	Male	No.	13	2	3	2	3	3	2	1	29
	Female	No.	1	0	0	0	0	0	0	0	1
	Sub-total		14	2	3	2	3	3	2	1	30
Nasopharynx	Male	No.	2	1	1	0	4	10	0	0	18
	Female	No.	0	0	0	0	0	2	0	0	2
	Sub-total		2	1	1	0	4	12	0	0	20
Corpus uteri	Female	No.	1	2	4	3	4	1	0	4	19
		Sub-total	1	2	4	3	4	1	0	4	19
Stomach	Male	No.	5	0	1	0	1	1	0	1	9
	Female	No.	2	0	0	1	0	1	1	1	6
	Sub-total		7	0	1	1	1	2	1	2	15
Other	Male	No.	23	12	3	7	21	13	3	5	87
	Female	No.	10	2	5	4	8	11	3	6	49
	Sub-total		33	14	8	11	29	24	6	11	136
Total	Male	NO.	86	34	18	20	50	45	15	17	285
		%	13.78	5.45	2.88	3.21	8.01	7.21	2.40	2.72	45.67
	Female	NO.	81	41	33	27	48	63	13	33	339
		%	12.98	6.57	5.29	4.33	7.69	10.10	2.08	5.29	54.33
Total	NO.	167	75	51	47	98	108	28	50	624	
	%	26.76	12.02	8.17	7.53	15.71	17.31	4.49	8.01	100	

ตาราง 85 จำนวนผู้ป่วยมะเร็งรายใหม่ จำแนกตามเขตบริการสุขภาพที่ 6 และเพศ พ.ศ. 2558  
 Table 85 Number of new cancer patient by health service network 6 and sex: 2015

Site	Sex	No. %	เขตบริการสุขภาพที่ 6 (Health service network 6)								Total
			ฉะเชิงเทรา Chachoengsao	ปราจีนบุรี Prachin Buri	สระแก้ว Sa Kaeo	สมุทรปราการ Samut Prakan	จันทบุรี Chanthaburi	ชลบุรี Chon Buri	ตราด Trat	ระยอง Rayong	
Breast	Female	No.	8	9	5	60	1	4	1	0	88
		Sub-total	8	9	5	60	1	4	1	0	88
Colon & Rectum	Male	No.	1	2	2	28	1	1	0	1	36
	Female	No.	1	2	1	21	0	2	0	0	27
		Sub-total	2	4	3	49	1	3	0	1	63
Liver & Intrahepatic bile ducts	Male	No.	5	5	7	21	0	4	0	1	43
	Female	No.	1	1	1	5	0	1	0	0	9
		Sub-total	6	6	8	26	0	5	0	1	52
Cervix uteri	Female	No.	10	3	3	17	0	1	0	0	34
		Sub-total	10	3	3	17	0	1	0	0	34
Trachea, Bronchus & Lung	Male	No.	2	2	0	9	0	1	1	1	16
	Female	No.	0	2	1	8	0	0	0	0	11
		Sub-total	2	4	1	17	0	1	1	1	27
Lip & Oral Cavity	Male	No.	1	0	5	5	0	2	0	1	14
	Female	No.	0	0	3	3	0	0	0	1	7
		Sub-total	1	0	8	8	0	2	0	2	21
Stomach	Male	No.	1	5	0	4	1	1	0	0	12
	Female	No.	0	1	0	1	0	1	0	0	3
		Sub-total	1	6	0	5	1	2	0	0	15
Prostate gland	Male	No.	4	0	0	6	0	1	0	2	13
		Sub-total	4	0	0	6	0	1	0	2	13
Esophagus	Male	No.	1	2	0	8	0	1	0	0	12
		Sub-total	1	2	0	8	0	1	0	0	12
Corpus uteri	Female	No.	0	0	1	5	0	1	1	1	9
		Sub-total	0	0	1	5	0	1	1	1	9
other	Male	No.	7	4	12	26	0	8	0	0	57
	Female	No.	2	2	5	16	0	6	2	4	37
		Sub-total	9	6	17	42	0	14	2	4	94
Total	Male	NO.	22	20	26	107	2	19	1	6	203
		%	5.14	4.67	6.07	25.00	0.47	4.44	0.23	1.40	47.43
	Female	NO.	22	20	20	136	1	16	4	6	225
		%	5.14	4.67	4.67	31.78	0.23	3.74	0.93	1.40	52.57
	Total	NO.	44	40	46	243	3	35	5	12	428
%	10.28	9.35	10.75	56.78	0.70	8.18	1.17	2.80	100		

ตาราง 86 จำนวนผู้ป่วยมะเร็งรายใหม่ จำแนกตามเขตบริการสุขภาพที่ 7 และเพศ พ.ศ. 2558

Table 86 Number of new cancer patient by health service network 7 and sex: 2015

Site	Sex	No. %	เขตบริการสุขภาพที่ 7 (Health service network 7)				Total
			กาฬสินธุ์ Kalasin	ขอนแก่น Khon Kaen	มหาสารคาม Maha Sarakham	ร้อยเอ็ด Roi Et	
Breast	Female	No.	1	5	1	17	24
		Sub-total	1	5	1	17	24
Cervix uteri	Female	No.	0	3	0	7	10
		Sub-total	0	3	0	7	10
Colon & Rectum	Male	No.	2	1	0	0	3
	Female	No.	0	2	1	3	6
	Sub-total		2	3	1	3	9
Liver & Intrahepatic bile ducts	Male	No.	1	0	1	3	5
	Female	No.	0	0	1	1	2
	Sub-total		1	0	2	4	7
Trachea, Bronchus & Lung	Male	No.	0	0	1	2	3
	Female	No.	1	1	0	1	3
	Sub-total		1	1	1	3	6
Ovary	Female	No.	1	0	0	3	4
		Sub-total	1	0	0	3	4
Pancreas etc.	Male	No.	0	2	0	0	2
	Female	No.	0	1	0	0	1
	Sub-total		0	3	0	0	3
Corpus uteri	Female	No.	1	0	1	1	3
		Sub-total	1	0	1	1	3
Nasopharynx	Male	No.	1	0	0	0	1
	Female	No.	0	1	0	0	1
	Sub-total		1	1	0	0	2
Stomach	Male	No.	0	0	0	1	1
	Female	No.	0	0	0	1	1
	Sub-total		0	0	0	2	2
Other	Male	No.	1	2	0	1	4
	Female	No.	0	1	2	1	4
	Sub-total		1	3	2	2	8
Total	Male	NO.	5	5	2	7	19
		%	6.41	6.41	2.56	8.97	24.36
	Female	NO.	4	14	6	35	59
		%	5.13	17.95	7.69	44.87	75.64
	Total	NO.	9	19	8	42	78
%		11.54	24.36	10.26	53.85	100	

ตาราง 87 จำนวนผู้ป่วยมะเร็งรายใหม่ จำแนกตามเขตบริการสุขภาพที่ 8 และเพศ พ.ศ. 2558  
 Table 87 Number of new cancer patient by health service network 8 and sex: 2015

Site	Sex	No. %	เขตบริการสุขภาพที่ 8 (Health service network 8)							Total
			บึงกาฬ Bueng Kan	เลย Loie	หนองคาย Nong Khai	หนองบัวลำภู Nong Bua Lam Phu	อุดรธานี Udon Thani	นครพนม Nakhon Phanom	สกลนคร Sakon Nakhon	
Breast	Female	No.	1	1	1	2	4	1	6	16
		Sub-total	1	1	1	2	4	1	6	16
Liver & Intrahepatic bile ducts	Male	No.	0	0	0	0	1	0	5	6
	Female	No.	1	0	1	0	1	2	0	5
	Sub-total		1	0	1	0	2	2	5	11
Cervix uteri	Female	No.	0	1	2	2	4	0	0	9
		Sub-total	0	1	2	2	4	0	0	9
Trachea, Bronchus & Lung	Male	No.	0	0	0	0	2	1	0	3
	Female	No.	0	0	1	0	0	0	2	3
	Sub-total		0	0	1	0	2	1	2	6
Colon & Rectum	Male	No.	0	0	0	0	0	0	1	1
	Female	No.	0	0	0	0	1	1	1	3
	Sub-total		0	0	0	0	1	1	2	4
Corpus uteri	Female	No.	1	1	0	0	1	0	0	3
		Sub-total	1	1	0	0	1	0	0	3
Hypopharynx	Male	No.	0	1	0	0	0	0	0	1
	Female	No.	0	0	1	0	0	0	0	1
	Sub-total		0	1	1	0	0	0	0	2
Stomach	Female	No.	0	0	2	0	0	0	0	2
		Sub-total	0	0	2	0	0	0	0	2
Gall bladder & Biliary tract	Female	No.	1	0	1	0	0	0	0	2
		Sub-total	1	0	1	0	0	0	0	2
Ovary	Female	No.	1	0	0	0	0	1	0	2
		Sub-total	1	0	0	0	0	1	0	2
Other	Male	No.	0	0	0	1	1	1	2	5
	Female	No.	0	0	1	0	0	0	2	3
	Sub-total		0	0	1	1	1	1	4	8
Total	Male	NO.	0	1	0	1	4	2	8	16
		%	0	1.54	0	1.54	6.15	3.08	12.31	24.62
	Female	NO.	5	3	10	4	11	5	11	49
		%	7.69	4.62	15.38	6.15	16.92	7.69	16.92	75.38
	Total	NO.	5	4	10	5	15	7	19	65
%	7.69	6.15	15.38	7.69	23.08	10.77	29.23	100		

ตาราง 88 จำนวนผู้ป่วยมะเร็งรายใหม่ จำแนกตามเขตบริการสุขภาพที่ 9 และเพศ พ.ศ. 2558  
 Table 88 Number of new cancer patient by health service network 9 and sex: 2015

Site	Sex	No. %	เขตบริการสุขภาพที่ 9 (Health service network 9)				Total
			ชัยภูมิ Chaiyaphum	นครราชสีมา Nakhon Ratchasima	บุรีรัมย์ Buri Ram	สุรินทร์ Surin	
Breast	Female	No.	8	13	11	4	36
		Sub-total	8	13	11	4	36
Liver & Intrahepatic bile ducts	Male	No.	4	3	4	4	15
	Female	No.	0	3	0	0	3
		Sub-total	4	6	4	4	18
Trachea, Bronchus & Lung	Male	No.	1	1	5	3	10
	Female	No.	0	2	0	2	4
		Sub-total	1	3	5	5	14
Colon & Rectum	Male	No.	0	3	1	2	6
	Female	No.	2	3	2	0	7
		Sub-total	2	6	3	2	13
Cervix uteri	Female	No.	3	3	0	3	9
		Sub-total	3	3	0	3	9
Lip & Oral Cavity	Female	No.	0	2	2	1	5
		Sub-total	0	2	2	1	5
Stomach	Male	No.	0	1	0	0	1
	Female	No.	0	1	1	2	4
		Sub-total	0	2	1	2	5
Ovary	Female	No.	0	3	1	1	5
		Sub-total	0	3	1	1	5
Non-Hodgkin's lymphoma	Male	No.	0	2	2	0	4
	Female	No.	0	0	1	0	1
		Sub-total	0	2	3	0	5
Bone & Articular cartilage	Male	No.	1	1	0	1	3
	Female	No.	1	0	0	0	1
		Sub-total	2	1	0	1	4
Other	Male	No.	1	3	6	6	16
	Female	No.	1	3	5	1	10
		Sub-total	2	6	11	7	26
Total	Male	NO.	7	14	18	16	55
		%	5.00	10.00	12.86	11.43	39.29
	Female	NO.	15	33	23	14	85
		%	10.71	23.57	16.43	10.00	60.71
	Total	NO.	22	47	41	30	140
	%	15.71	33.57	29.29	21.43	100	

ตาราง 89 จำนวนผู้ป่วยมะเร็งรายใหม่ จำแนกตามเขตบริการสุขภาพที่ 10 และเพศ พ.ศ. 2558  
 Table 89 Number of new cancer patient by health service network 10 and sex: 2015

Site	Sex	No. %	เขตบริการสุขภาพที่ 10 (Health service network 10)					Total
			มุกดาหาร Mukdahan	ยโสธร Yasothon	ศรีสะเกษ Si Sa Ket	อุบลราชธานี Ubon Ratchathani	อำนาจเจริญ Amnat Charoen	
Breast	Female	No.	2	1	3	5	1	12
		Sub-total	2	1	3	5	1	12
Trachea, Bronchus & Lung	Male	No.	0	1	1	2	2	6
	Female	No.	1	0	0	1	0	2
		Sub-total	1	1	1	3	2	8
Liver & Intrahepatic bile ducts	Male	No.	2	2	1	0	0	5
	Female	No.	0	1	0	1	0	2
		Sub-total	2	3	1	1	0	7
Colon & Rectum	Male	No.	0	0	2	1	1	4
	Female	No.	0	0	1	0	1	2
		Sub-total	0	0	3	1	2	6
Cervix uteri	Female	No.	0	1	1	2	0	4
		Sub-total	0	1	1	2	0	4
Prostate gland	Male	No.	0	2	1	0	0	3
		Sub-total	0	2	1	0	0	3
Lip & Oral Cavity	Female	No.	0	0	1	1	0	2
		Sub-total	0	0	1	1	0	2
Stomach	Male	No.	1	0	0	0	0	1
	Female	No.	0	0	1	0	0	1
		Sub-total	1	0	1	0	0	2
Ovary	Female	No.	0	0	1	1	0	2
		Sub-total	0	0	1	1	0	2
Other & unspecified of site	Male	No.	1	0	0	0	0	1
	Female	No.	0	0	0	1	0	1
		Sub-total	1	0	0	1	0	2
Other	Male	No.	1	0	4	1	0	6
	Female	No.	0	1	1	0	1	3
		Sub-total	1	1	5	1	1	9
Total	Male	NO.	5	5	9	4	3	26
		%	8.77	8.77	15.79	7.02	5.26	45.61
	Female	NO.	3	4	9	12	3	31
		%	5.26	7.02	15.79	21.05	5.26	54.39
	Total	NO.	8	9	18	16	6	57
	%	14.04	15.79	31.58	28.07	10.53	100	

ตาราง 90 จำนวนผู้ป่วยมะเร็งรายใหม่ จำแนกตามเขตบริการสุขภาพที่ 11 และเพศ พ.ศ. 2558  
 Table 90 Number of new cancer patient by health service network 11 and sex: 2015

Site	Sex	No. %	เขตบริการสุขภาพที่ 11 (Health service network 11)							Total
			ชุมพร Chumphon	นครศรีธรรมราช Nakhon Si Thammarat	สุราษฎร์ธานี Surat Thani	กระบี่ Krabi	พังงา Phang-nga	ภูเก็ต Phuket	ระนอง Ranong	
Breast	Female	No.	7	4	2	1	1	3	5	23
		Sub-total	7	4	2	1	1	3	5	23
Trachea, Bronchus & Lung	Male	No.	0	1	0	0	1	0	2	4
	Female	No.	3	3	1	0	0	0	0	7
	Sub-total		3	4	1	0	1	0	2	11
Colon & Rectum	Male	No.	2	0	1	0	0	0	1	4
	Female	No.	2	2	0	0	0	0	1	5
	Sub-total		4	2	1	0	0	0	2	9
Liver & Intrahepatic bile ducts	Male	No.	1	4	1	1	0	0	0	7
	Female	No.	0	0	1	0	0	0	0	1
	Sub-total		1	4	2	1	0	0	0	8
Stomach	Male	No.	0	1	0	0	0	1	0	2
	Female	No.	0	1	0	0	0	0	1	2
	Sub-total		0	2	0	0	0	1	1	4
Cervix uteri	Female	No.	2	1	0	0	0	0	0	3
		Sub-total	2	1	0	0	0	0	0	3
Ovary	Female	No.	0	0	1	0	0	1	1	3
		Sub-total	0	0	1	0	0	1	1	3
Non-Hodgkin's lymphoma	Male	No.	1	0	0	0	0	0	0	1
	Female	No.	1	0	1	0	0	0	0	2
	Sub-total		2	0	1	0	0	0	0	3
Larynx	Male	No.	0	0	2	0	0	0	0	2
		Sub-total	0	0	2	0	0	0	0	2
Corpus uteri	Female	No.	0	0	1	0	0	0	1	2
		Sub-total	0	0	1	0	0	0	1	2
Other	Male	No.	0	1	1	1	0	3	0	6
	Female	No.	0	1	0	0	0	1	1	3
	Sub-total		0	2	1	1	0	4	1	9
Total	Male	NO.	4	7	5	2	1	4	3	26
		%	5.19	9.09	6.49	2.60	1.30	5.19	3.90	33.77
	Female	NO.	15	12	7	1	1	5	10	51
		%	19.48	15.58	9.09	1.30	1.30	6.49	12.99	66.23
	Total	NO.	19	19	12	3	2	9	13	77
%	24.68	24.68	15.58	3.90	2.60	11.69	16.88	100		

ตาราง 91 จำนวนผู้ป่วยมะเร็งรายใหม่ จำแนกตามเขตบริการสุขภาพที่ 12 และเพศ พ.ศ. 2558  
 Table 91 Number of new cancer patient by health service network 12 and sex: 2015

Site	Sex	No. %	เขตบริการสุขภาพที่ 12 (Health service network 12)							Total
			พัทลุง Phatthalung	ตรัง Trang	นราธิวาส Narathiwat	ปัตตานี Pattani	ยะลา Yala	สงขลา Songkhla	สตูล Satun	
Breast	Female	No.	0	2	0	0	2	1	1	6
		Sub-total	0	2	0	0	2	1	1	6
Colon & Rectum	Male	No.	0	1	2	0	0	0	0	3
	Female	No.	0	0	0	0	1	0	0	1
	Sub-total		0	1	2	0	1	0	0	4
Trachea, Bronchus & Lung	Male	No.	0	0	0	0	0	1	1	2
	Female	No.	0	1	0	0	1	0	0	2
	Sub-total		0	1	0	0	1	1	1	4
Cervix uteri	Female	No.	0	0	0	0	1	3	0	4
		Sub-total	0	0	0	0	1	3	0	4
Skin	Male	No.	0	0	0	0	1	0	1	2
		Sub-total	0	0	0	0	1	0	1	2
Hypopharynx	Male	No.	0	0	0	0	0	1	0	1
		Sub-total	0	0	0	0	0	1	0	1
Liver & Intrahepatic bile ducts	Male	No.	0	0	0	0	0	0	1	1
		Sub-total	0	0	0	0	0	0	1	1
Prostate gland	Male	No.	0	1	0	0	0	0	0	1
		Sub-total	0	1	0	0	0	0	0	1
Thyroid gland	Female	No.	0	0	0	0	0	1	0	1
		Sub-total	0	0	0	0	0	1	0	1
Total	Male	NO.	0	2	2	0	1	2	3	10
		%	0	8.33	8.33	0	4.17	8.33	12.50	41.67
	Female	NO.	0	3	0	0	5	5	1	14
		%	0	12.50	0	0	20.83	20.83	4.17	58.33
	Total	NO.	0	5	2	0	6	7	4	24
%	0	20.83	8.33	0	25.00	29.17	16.67	100		

ตาราง 92 จำนวนผู้ป่วยมะเร็งร้ายใหม่ จำแนกตามกรุงเทพมหานครและเพศ พ.ศ. 2558  
 Table 92 Number of new cancer patient by Bangkok and sex: 2015

Site	Sex	No. %	กรุงเทพมหานคร Bangkok	
			No.	Total
Breast	Male	No.	1	1
	Female	No.	304	304
	<b>Sub-total</b>		<b>305</b>	<b>305</b>
Colon & Rectum	Male	No.	66	66
	Female	No.	51	51
	<b>Sub-total</b>		<b>117</b>	<b>117</b>
Cervix uteri	Female	No.	90	90
	<b>Sub-total</b>		<b>90</b>	<b>90</b>
Liver & Intrahepatic bile ducts	Male	No.	64	64
	Female	No.	23	23
	<b>Sub-total</b>		<b>87</b>	<b>87</b>
Trachea, Bronchus & Lung	Male	No.	56	56
	Female	No.	27	27
	<b>Sub-total</b>		<b>83</b>	<b>83</b>
Corpus uteri	Female	No.	39	39
	<b>Sub-total</b>		<b>39</b>	<b>39</b>
Ovary	Female	No.	27	27
	<b>Sub-total</b>		<b>27</b>	<b>27</b>
Prostate gland	Male	No.	22	22
	<b>Sub-total</b>		<b>22</b>	<b>22</b>
Non-Hodgkin's lymphoma	Male	No.	12	12
	Female	No.	10	10
	<b>Sub-total</b>		<b>22</b>	<b>22</b>
Lip & Oral Cavity	Male	No.	12	12
	Female	No.	8	8
	<b>Sub-total</b>		<b>20</b>	<b>20</b>
Other	Male	No.	113	113
	Female	No.	55	55
	<b>Sub-total</b>		<b>168</b>	<b>168</b>
Total	Male	NO.	346	346
		%	35.31	35.31
	Female	NO.	634	634
		%	64.69	64.69
	Total	NO.	980	980
		%	100	100

ตาราง 93 จำนวนผู้ป่วยมะเร็งรายใหม่ จำแนกตามกรุงเทพมหานคร ชาวต่างชาติและเพศ พ.ศ. 2558  
 Table 93 Number of new cancer patient by Bangkok, foreigner and sex: 2015

Site	Sex	กรุงเทพมหานคร Bangkok		ชาวต่างชาติ Foreigner		ทุกเครือข่าย Whole network	
		No.	%	No.	%	No.	%
Lip & Oral Cavity	Male	12	10.62	0	0	73	64.60
	Female	8	7.08	0	0	40	35.40
	<b>Sub-total</b>	<b>20</b>	<b>17.70</b>	<b>0</b>	<b>0</b>	<b>113</b>	<b>100</b>
Major salivary gland	Male	3	20.00	0	0	10	66.67
	Female	3	20.00	0	0	5	33.33
	<b>Sub-total</b>	<b>6</b>	<b>40.00</b>	<b>0</b>	<b>0</b>	<b>15</b>	<b>100</b>
Oropharynx	Male	8	24.24	0	0	28	84.85
	Female	1	3.03	0	0	5	15.15
	<b>Sub-total</b>	<b>9</b>	<b>27.27</b>	<b>0</b>	<b>0</b>	<b>33</b>	<b>100</b>
Nasopharynx	Male	9	17.65	0	0	40	78.43
	Female	3	5.88	0	0	11	21.57
	<b>Sub-total</b>	<b>12</b>	<b>23.53</b>	<b>0</b>	<b>0</b>	<b>51</b>	<b>100</b>
Hypopharynx	Male	9	23.08	0	0	35	89.74
	Female	1	2.56	0	0	4	10.26
	<b>Sub-total</b>	<b>10</b>	<b>25.64</b>	<b>0</b>	<b>0</b>	<b>39</b>	<b>100</b>
Pharynx unspec.	Male	0	0	0	0	2	100
	<b>Sub-total</b>	<b>0</b>	<b>0</b>	<b>0</b>	<b>0</b>	<b>2</b>	<b>100</b>
Esophagus	Male	18	20.69	0	0	82	94.25
	Female	0	0	0	0	5	5.75
	<b>Sub-total</b>	<b>18</b>	<b>20.69</b>	<b>0</b>	<b>0</b>	<b>87</b>	<b>100</b>
Stomach	Male	11	14.47	0	0	42	55.26
	Female	7	9.21	0	0	34	44.74
	<b>Sub-total</b>	<b>18</b>	<b>23.68</b>	<b>0</b>	<b>0</b>	<b>76</b>	<b>100</b>
Small intestine	Male	1	12.50	0	0	5	62.50
	Female	2	25.00	0	0	3	37.50
	<b>Sub-total</b>	<b>3</b>	<b>37.50</b>	<b>0</b>	<b>0</b>	<b>8</b>	<b>100</b>
Colon & Rectum	Male	66	16.26	0	0	231	56.90
	Female	51	12.56	0	0	175	43.10
	<b>Sub-total</b>	<b>117</b>	<b>28.82</b>	<b>0</b>	<b>0</b>	<b>406</b>	<b>100</b>
Anus	Male	0	0	0	0	2	20.00
	Female	1	10.00	0	0	8	80.00
	<b>Sub-total</b>	<b>1</b>	<b>10.00</b>	<b>0</b>	<b>0</b>	<b>10</b>	<b>100</b>
Liver & Intrahepatic bile ducts	Male	64	16.93	1	0.26	287	75.93
	Female	23	6.08	2	0.53	91	24.07
	<b>Sub-total</b>	<b>87</b>	<b>23.02</b>	<b>3</b>	<b>0.79</b>	<b>378</b>	<b>100</b>
Gall bladder & Biliary tract	Male	2	8.00	0	0	12	48.00
	Female	2	8.00	0	0	13	52.00
	<b>Sub-total</b>	<b>4</b>	<b>16.00</b>	<b>0</b>	<b>0</b>	<b>25</b>	<b>100</b>
Pancreas etc.	Male	7	18.42	0	0	22	57.89
	Female	3	7.89	0	0	16	42.11
	<b>Sub-total</b>	<b>10</b>	<b>26.32</b>	<b>0</b>	<b>0</b>	<b>38</b>	<b>100</b>

ตาราง 93 จำนวนผู้ป่วยมะเร็งรายใหม่ จำแนกตามกรุงเทพมหานคร ชาวต่างชาติและเพศ พ.ศ. 2558 (ต่อ)  
 Table 93 Number of new cancer patient by Bangkok, foreigner and sex: 2015 (cont'd)

Site	Sex	กรุงเทพมหานคร Bangkok		ชาวต่างชาติ Foreigner		ทุกเครือข่าย Whole network	
		No.	%	No.	%	No.	%
Nasal cavity & Sinuses	Male	2	66.67	0	0	3	100
	<b>Sub-total</b>	<b>2</b>	<b>66.67</b>	<b>0</b>	<b>0</b>	<b>3</b>	<b>100</b>
Larynx	Male	10	23.26	0	0	41	95.35
	Female	1	2.33	0	0	2	4.65
	<b>Sub-total</b>	<b>11</b>	<b>25.58</b>	<b>0</b>	<b>0</b>	<b>43</b>	<b>100</b>
Trachea, Bronchus & Lung	Male	56	15.56	2	0.56	225	62.50
	Female	27	7.50	1	0.28	135	37.50
	<b>Sub-total</b>	<b>83</b>	<b>23.06</b>	<b>3</b>	<b>0.83</b>	<b>360</b>	<b>100</b>
Other Intrathoracic organs	Male	0	0	0	0	4	66.67
	Female	1	16.67	0	0	2	33.33
	<b>Sub-total</b>	<b>1</b>	<b>16.67</b>	<b>0</b>	<b>0</b>	<b>6</b>	<b>100</b>
Bone & Articular cartilage	Male	0	0	0	0	6	50.00
	Female	0	0	0	0	6	50.00
	<b>Sub-total</b>	<b>0</b>	<b>0</b>	<b>0</b>	<b>0</b>	<b>12</b>	<b>100</b>
Skin	Male	1	2.13	0	0	26	55.32
	Female	5	10.64	0	0	21	44.68
	<b>Sub-total</b>	<b>6</b>	<b>12.77</b>	<b>0</b>	<b>0</b>	<b>47</b>	<b>100</b>
Mesothelial & Soft tissue	Male	6	14.63	0	0	25	60.98
	Female	3	7.32	0	0	16	39.02
	<b>Sub-total</b>	<b>9</b>	<b>21.95</b>	<b>0</b>	<b>0</b>	<b>41</b>	<b>100</b>
Breast	Male	1	0.12	0	0	1	0.12
	Female	304	35.81	5	0.59	848	99.88
	<b>Sub-total</b>	<b>305</b>	<b>35.92</b>	<b>5</b>	<b>0.59</b>	<b>849</b>	<b>100</b>
Other female genital organs	Female	2	22.22	0	0	9	100
	<b>Sub-total</b>	<b>2</b>	<b>22.22</b>	<b>0</b>	<b>0</b>	<b>9</b>	<b>100</b>
Cervix uteri	Female	90	31.69	1	0.35	284	100
	<b>Sub-total</b>	<b>90</b>	<b>31.69</b>	<b>1</b>	<b>0.35</b>	<b>284</b>	<b>100</b>
Corpus uteri	Female	39	39.39	0	0	99	100
	<b>Sub-total</b>	<b>39</b>	<b>39.39</b>	<b>0</b>	<b>0</b>	<b>99</b>	<b>100</b>
Ovary	Female	27	30.68	0	0	88	100
	<b>Sub-total</b>	<b>27</b>	<b>30.68</b>	<b>0</b>	<b>0</b>	<b>88</b>	<b>100</b>
Other male genital organs	Male	1	5.00	0	0	20	100
	<b>Sub-total</b>	<b>1</b>	<b>5.00</b>	<b>0</b>	<b>0</b>	<b>20</b>	<b>100</b>
Prostate gland	Male	22	30.14	0	0	73	100
	<b>Sub-total</b>	<b>22</b>	<b>30.14</b>	<b>0</b>	<b>0</b>	<b>73</b>	<b>100</b>
Kidney etc.	Male	4	28.57	0	0	10	71.43
	Female	1	7.14	0	0	4	28.57
	<b>Sub-total</b>	<b>5</b>	<b>35.71</b>	<b>0</b>	<b>0</b>	<b>14</b>	<b>100</b>
Bladder	Male	8	32.00	0	0	19	76.00
	Female	2	8.00	0	0	6	24.00
	<b>Sub-total</b>	<b>10</b>	<b>40.00</b>	<b>0</b>	<b>0</b>	<b>25</b>	<b>100</b>

ตาราง 93 จำนวนผู้ป่วยมะเร็งรายใหม่ จำแนกตามกรุงเทพมหานคร ชาวต่างชาติและเพศ พ.ศ. 2558 (ต่อ)  
 Table 93 Number of new cancer patient by Bangkok, foreigner and sex: 2015 (cont'd)

Site	Sex	กรุงเทพมหานคร Bangkok		ชาวต่างชาติ Foreigner		ทุกเครือข่าย Whole network	
		No.	%	No.	%	No.	%
Eye	Female	0	0	0	0	1	100
	<b>Sub-total</b>	<b>0</b>	<b>0</b>	<b>0</b>	<b>0</b>	<b>1</b>	<b>100</b>
Brain	Male	4	16.67	0	0	14	58.33
	Female	3	12.50	0	0	10	41.67
	<b>Sub-total</b>	<b>7</b>	<b>29.17</b>	<b>0</b>	<b>0</b>	<b>24</b>	<b>100</b>
Thyroid gland	Male	0	0	0	0	5	14.29
	Female	8	22.86	0	0	30	85.71
	<b>Sub-total</b>	<b>8</b>	<b>22.86</b>	<b>0</b>	<b>0</b>	<b>35</b>	<b>100</b>
Other endocrine glands	Male	1	50.00	0	0	2	100
	<b>Sub-total</b>	<b>1</b>	<b>50.00</b>	<b>0</b>	<b>0</b>	<b>2</b>	<b>100</b>
Other & unspecified of sites	Male	7	17.07	0	0	24	58.54
	Female	2	4.88	0	0	17	41.46
	<b>Sub-total</b>	<b>9</b>	<b>21.95</b>	<b>0</b>	<b>0</b>	<b>41</b>	<b>100</b>
Hodgkin's disease	Male	0	0	0	0	4	66.67
	Female	1	16.67	0	0	2	33.33
	<b>Sub-total</b>	<b>1</b>	<b>16.67</b>	<b>0</b>	<b>0</b>	<b>6</b>	<b>100</b>
Non-Hodgkin's lymphoma	Male	12	18.75	0	0	39	60.94
	Female	10	15.63	0	0	25	39.06
	<b>Sub-total</b>	<b>22</b>	<b>34.38</b>	<b>0</b>	<b>0</b>	<b>64</b>	<b>100</b>
Multiple myeloma & Plasma cell	Male	1	14.29	0	0	3	42.86
	Female	2	28.57	0	0	4	57.14
	<b>Sub-total</b>	<b>3</b>	<b>42.86</b>	<b>0</b>	<b>0</b>	<b>7</b>	<b>100</b>
Leukaemia	Male	0	0	0	0	3	60.00
	Female	1	20.00	0	0	2	40.00
	<b>Sub-total</b>	<b>1</b>	<b>20.00</b>	<b>0</b>	<b>0</b>	<b>5</b>	<b>100</b>
<b>Total</b>	Male	346	10.06	3	0.09	1,418	41.23
	Female	634	18.44	9	0.26	2,021	58.77
	<b>Sub-total</b>	<b>980</b>	<b>28.50</b>	<b>12</b>	<b>0.35</b>	<b>3,439</b>	<b>100</b>

กลุ่มงานเทคโนโลยีสารสนเทศ สถาบันมะเร็งแห่งชาติ 268/1 ถนนพระราม 6 เขตราชเทวี กรุงเทพฯ 10400

ISBN 978-616-11-3300-9